



CONTENTS/CONTENU

4-39 • T-SHIRTS

50-116 • LADIES / FEMMES

118-126 • LONG SLEEVES / MANCHES LONGUES

130-144 • POLOS

146-153 • SHIRTS / CHEMISES

158-184 • FLEECE / MOLLETONS

186-189 • JACKETS / MANTEAUX

194-216 • YOUTH / JUNIOR

217-225 • MISCELLANEOUS / DIVERS

CATALOGUE 2008

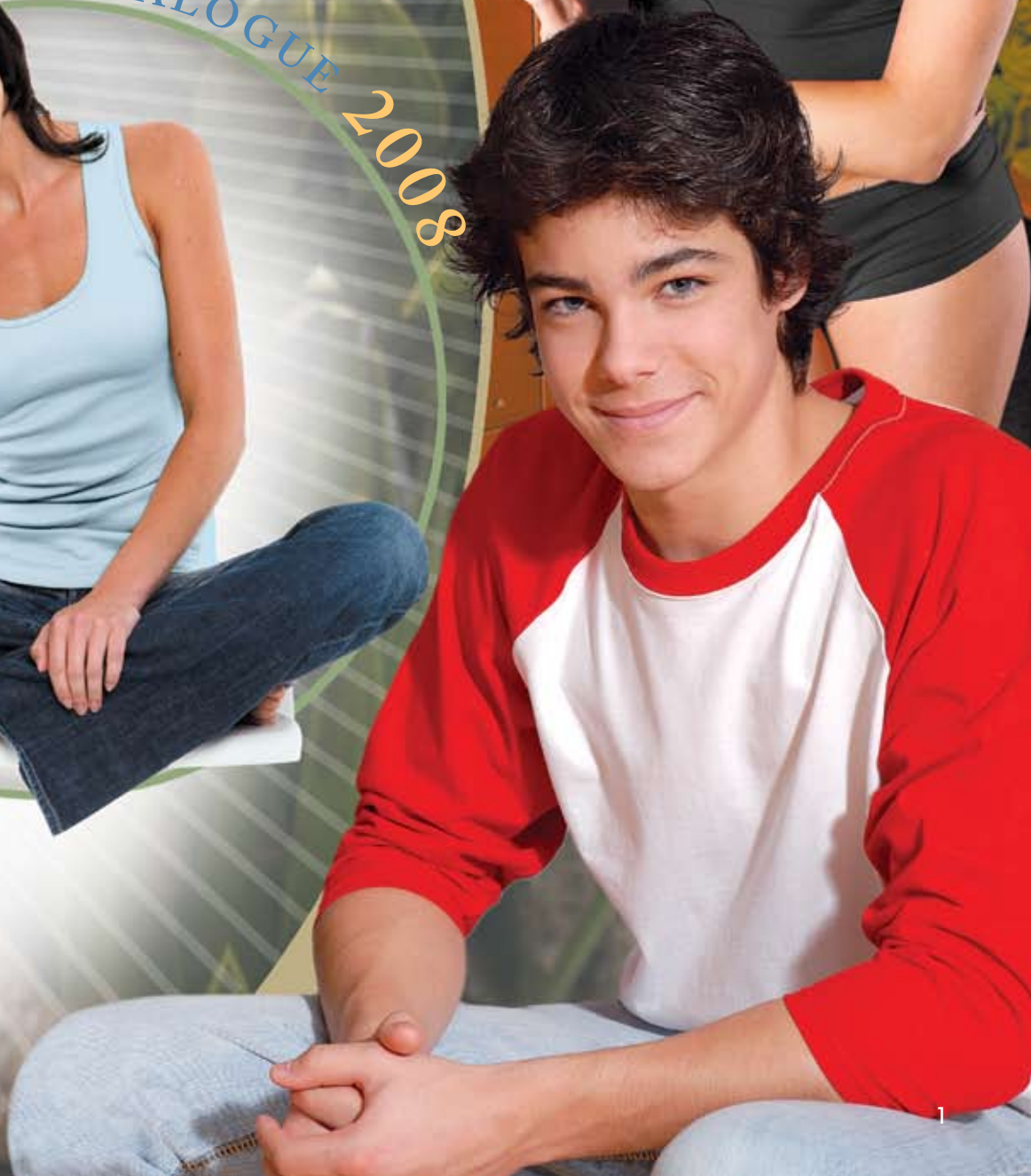

T-SHIRTS/T-SHIRTS

T-SHIRTS



2000 *Adult T-shirt Adulte*
Pages 4-5



20230 *Adult T-shirt Adulte*
Pages 6-7



5500 *Ring spun adult t-shirt
T-shirt filé à l'anneau*
Pages 8-9

NEW/NOUVEAU



5000 *Heavy cotton t-shirt
T-shirt coton supérieur*
Pages 10-11



3930 *Adult T-shirt Adulte*
Pages 12-13



2300 *Ultra cotton t-shirt
T-shirt coton ultra*
Page 14



4400 *S/S rib t-shirt ring spun
T-shirt à M/C filé à l'anneau*
Page 15

NEW/NOUVEAU

NEW/NOUVEAU



8000 *Adult T-shirt Adulte*
Pages 16-17



5930 *Adult T-shirt Adulte*
Pages 18-19



64000 *Ring spun t-shirt
T-shirt ring spun*
Page 20



KF900 *S/S t-shirt
super weight jersey
T-shirt à M/C jersey supérieur*
Page 21



2100 *Adult heather ringer
T-shirt heather ringer*
Page 22



2600 *Adult ringer
T-shirt ringer adulte*
Page 23

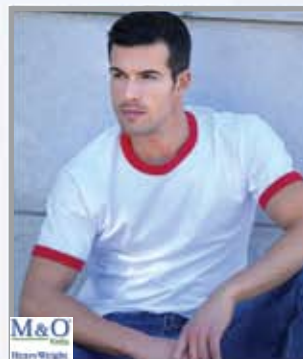

5530 *Adult ringer T-shirt adulte*
Page 24

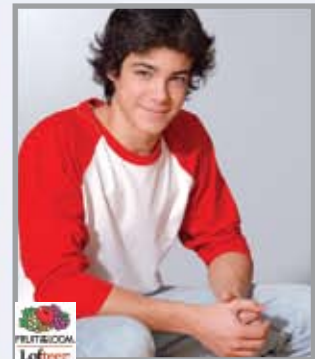

20B30 *Baseball tee
T-shirt de baseball*
Page 25



20RS30

Raglan shooter
Page 26



2700

*Ultra cotton™
adult shooter*
Page 27



5580

Adult Shooter adulte
Page 28

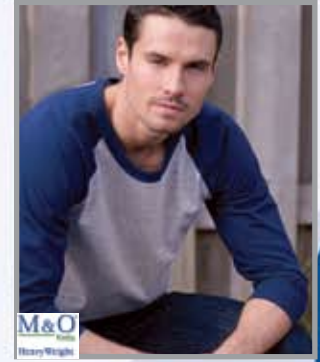

5540

*Adult baseball t-shirt
T-shirt de baseball*
Page 29



20T30

*Athletic tee
T-shirt sport*
Page 30



20230V

*S/S v-neck t-shirt
T-shirt col en v M/C*
Page 31



20H30

*S/S Henley t-shirt
T-shirt Henley M/C*
Page 31



2200

*Tank top
Camisole*
Page 32



2930

*Tank top
Camisole*
Page 33



20S30

*Jersey shorts
Short*
Page 33



6068

*Mens S/S mockneck t-shirt
T-shirt col montant à
M/C pour hommes*
Page 34

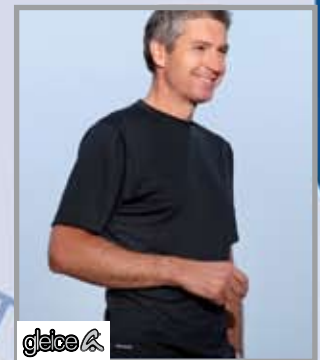

6040

*Mens Eco carbon t-shirt
T-shirt eco-carbon
pour hommes*
Page 35

NEW/NOUVEAU



*B3020 Men's organic S/S T-shirt
T-shirt organique pour hommes*
Page 36

NEW/NOUVEAU



*B6020 Ladies organic T-shirt
T-shirt organique pour
dames M/C*
Page 37

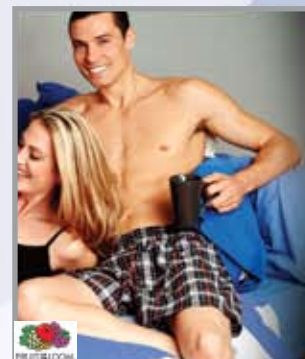

LLW30

Woven boxer
Pages 38-39



LWP30

*Lounge pants
Pantalon de Détente*
Pages 38-39



51 COLOURS
COULEURS

White/Blanc	**2030, 2030B, 2030P
Sport Grey/Gris Sport	**2095, 2095B, 2095P 10% Polyester
Ash/Gris Cendré	**2093, 2093B, 2093P
Natural/Naturel	*2031, 2031B
PFD/Prêt-à-teindre	*2001, 2001B
Prairie Dust/Vert Poussière	2067
Sand/Sable	*2038, 2038B
Tan	2091
Chestnut	2084
Olive	2039
Dark Chocolate/Chocolat Foncé	20105
Steel Green/Vert Acier	2034
Serene Green/Vert Tendre	2004
Pine/Pin	2052
Military Green/Vert Militaire	20106
Forest Green/Vert Forêt	*2033, 2033B
Leaf/Feuilles	2005
Irish Green/Vert Iris	20167, 20167B
Lime	*2012
Kelly Green/Vert Kelly	2017, 2017B
Texas Orange/Orange Texan	*2025
Gold/Or	*2024, 2024B
Yellow Haze/Jaune Pâle	2003, 2003B
Vegas Gold/Or Vegas	2019
Daisy/Marguerite	2098, 2098B, 2098P
Tangerine	2035, 2035B
Orange	*2037, 2037B
Red/Rouge	**2040, 2040B, 2040P
Maroon/Marron	*2083, 2083B
Cedar/Cèdre	2008
Cardinal Red/Rouge Cardinal	*2011, 2011B
Heather Cardinal/Cardinal Cendrés	20169 50% Polyester
Ice Grey/Gris Glacé	2023
Light Pink/Rose Pâle	2020, 2020B, 2020P
Azalea/Azalée	2071
Violet	2087, 2087B
Light Blue/Bleu Pâle	*2069, 2069B, 2069P
Stone Blue/Bleu Délavé	*2009
Indigo	*2009
Blue Dusk/Bleu Ardoise	2076
Metro Blue/Bleu Métro	2078
Carolina Blue/Bleu Carolina	20109
Heather Indigo/Indigo Cendrés	20173 50% Polyester
Iris	2056
Sapphire/Saphir	2026
Uniform Navy	20185
Navy/Marine	**2032, 2032B, 2032P
Royal	**2051, 2051B, 2051P
Purple/Mauve	2081, 2081B, 2081P
Charcoal/Charbon	*2042
Dark Heather/Gris Foncé	20108 50% Polyester
Black/Noir	**2036, 2036B

White/Blanc

Heathers/Cendrés

Neutral/Neutre

PFD/Prêt-à-teindre

NEW
NOUVEAU

Colours/Couleurs

NEW
NOUVEAU

NEW
NOUVEAU



ADULT T-SHIRT ADULTE

2000 | 100% Ultra Cotton™ Jersey, 10.1 oz.

100% Cotton preshrunk jersey. Double needle topstitched neckline. Double stitched sleeve and waist hems. Seamless collar with taped neck and shoulders. Quarter turned body to eliminate the center crease.

Jersey 100 % coton pré-rétréci. Encolure surpiquée à deux aiguilles. Points de croix double aux ourlets des manches et de la taille. Bande de recouvrement aux épaules et au col. Tissu tourné d'un quart de tour pour éliminer le pli central.

S/P-XXL/TTG, *3XL, •4XL, *5XL

Case pack/Emballage: 6dz (S/P-2XL) 3dz (3XL-5XL)

2000B Youth/Junior XS/TP(2-4)-XL/TG(18-20)

2000P Toddler/Enfants S/P(2T)-L/G(4T)

page 195





ADULT T-SHIRT ADULTE

20230 | 100% Lofteez™ Cotton jersey, 10.1 oz.

100% Preshrunk cotton jersey. Seamless rib collar with double needle trim. Shoulder to shoulder taping. Double needle bottom and sleeve hems. Double needle cover-stitched armholes.

Jersey 100% coton pré-rétréci, encolure sans couture en tricot côtelé. Bande de recouvrement d'une épaule à l'autre. Couture à deux aiguilles au col, aux manches et à la base. Couture à points couvrants aux emmanchures.

S/P-XXL/TTG

Case pack/Emballage: 6dz

White/Blanc- White/Blanc

Neutral/Neutre- Natural/Naturel

Heather/Cendré- Ash/Gris Cendré, Athletic Heather/Gris Athlétique

Colours/Couleurs-Khaki/Kaki, Cornflower, Sagestone/Sauge, Orange Poppy, Banana/Banane, Forest Green/Vert Forêt, Navy/Marine, Gold/Or, Red/ Rouge, Royal, Orange, Black/Noir, Burgundy/Bourgogne, Denim





White/Blanc *5500/WH, 5550/WH

PFD/Prêt à Teindre 5501/PFD

Athletic Grey/Gris Athlétique *5500/SG, 5550/SG
10% Polyester

Yellow/Jaune 5500/YE, 5550/YE

Ibis Rose 5500/IR

Adrenaline 5500/AG, 5550/AG

Platinum/Platine 5500/PL, 5550/PL

Sand/Sable 5500/SN, 5550/SN

Light Blue/Bleu Pâle 5500/LB, 5550/LB

Gold/Or 5500/GO, 5550/GO

Kelly 5500/KY, 5550/KY

Orange 5500/ON, 5550/ON

Red/Rouge *5500/RD, 5550/RD

Maroon/Marron 5500/MR, 5550/MR

Military Green/Vert Militaire 5500/MG

Navy/Marine *5500/NY, 5550/NY

Royal *5500/RB, 5550/RB

Indigo Blue/Bleu Indigo 5500/IB

Charcoal/Charbon 5500/CH

Black/Noir *5500/BK, 5550/BK

Dark Chocolate/Chocolat Foncé 5500/DC

Chocolate/Chocolat 5500/CT, 5550/CT

Cardinal Red/Rouge Cardinal 5500/CR

Light Pink/Rose Pâle 5500/LP



RING SPUN ADULT T-SHIRT T-SHIRT FILÉ À L'ANNEAU

5500 | 100% Heavy weight cotton jersey, 9.4 oz.

100% Preshrunk cotton. Taped shoulder to shoulder. Cover seamed neckline. Double needle topstitch at collar, cuffs & hem. Engineered for best shrinkage control. The best low twist soft touch fabric.

100% coton pré-rétréci. Encolure, manches et taille surpiquées à deux aiguilles. Points couvrants au col. Bande de recouvrement aux épaules. Conçu pour un meilleur contrôle du rétrécissement. Confectionné à partir du meilleur tissu à faible torsion le plus doux sur le marché.

S/P-XXL/TTG, *3XL

Case pack/Emballage: 6dz (S/P-XL/TG), 5dz (XXL/TTG-3XL)

5550 Youth/Junior XS/TP(2-4)-XL/TG(18-20)

page 196







HEAVY COTTON T-SHIRT T-SHIRT COTON SUPÉRIEUR

5000 | 100% Cotton jersey, 8.8 oz.

100% preshrunk cotton. Double needle topstitched neckline. Double stitched sleeve and waist hems. Seamless collar with taped neck and shoulders. Quarter turned body.

100% Coton pré-rétréci. Encolure surpiquée à deux aiguilles. Points de croix double aux ourlets des manches et de la taille. Bande de recouvrement aux épaules et au col. Tissu tourné d'un quart de tour pour éliminer le pli central.

S/P-XXL/TTG, *3XL

Case pack/Emballage: 6dz (S/P-XXL/TTG) 3dz (3XL)

5000B Youth/Junior XS/TP(2-4)-XL/TG(18-20)

page 197

White/Blanc- White/Blanc

Neutral/Neutre- Neutral/Neutre

Heather/Cendré- Ash/Gris Cendré, Sport Grey/Gris Sport

Colours/Couleurs- Forest Green/Vert Forêt, Navy/Marine, Gold/Or, Dark Chocolate/Chocolat Foncé, Light Blue/Bleu Pâle, Daisy/Marguerite, Red/Rouge, Royal, Orange, Black/Noir, Sand/Sable, Light Pink, Irish Green/Vert Iris, Indigo, Maroon/Marron





White/Blanc	*3930, 3930B
Natural/Naturel	3960, 3960B
Ash/Gris Cendré	*3993, 3993B
Athletic Heather/Gris Athlétique	*3994, 3994B 10% Polyester
Kiwi	39SI, 39SI1B
Khaki/Kaki	39DP, 39DPB
Banana/Banane	39MX2, 39MX2B
Yellow/Jaune	39OK2, 39OK2B
Azalea/Azalée	398J1, 398J1B
Classic Pink/Rose	39BY1, 39BY1B
Orange Poppy	39446, 39446B
Light Blue/Bleu Pâle	3942, 3942B
Cornflower	39C21, 39C21B
Red/Rouge	3940, 3940B
Kelly	3947, 3947B
Jade	3977, 3977B
Forest Green/Vert Forêt	3938, 3938B
Scarlet	39AO1, 39AO1B
Burgundy/Bourgogne	3941, 3941B
Orange	3944, 3944B
Pacific Blue/Bleu Pacifique	39C11, 39C11B
Purple/Mauve	3981, 3981B
Royal	3951, 3951B
Denim	3964, 3964B
Navy/Marine	*3932, 3932B
Gold/Or	3934, 3934B
Dusk Purple/Mauve Ardoise	39ME1, 39ME1B
Chocolate/Chocolat	*39FS1, 39FS1B
Dakota Slate/Dakota	39O31, 39O31B
Black/Noir	*3936, 3936B
Sagestone/Sauge	39MY2, 39MY2B

White/Blanc

Neutral/Neutre

Heathers/Cendrés



ADULT T-SHIRT ADULTE

3930 | 100% Heavy Cotton jersey, 9.0 oz.

100% preshrunk cotton. Seamless rib collar with shoulder to shoulder taping. Double needle bottom and sleeve hems.

100% coton pré-rétréci. Encolure sans couture en tricot côtelé. Bande de recouvrement d'une épaule à l'autre. Couture à deux aiguilles aux manches et à la base.

S/P-XXL/TTG, *3XL

Case pack/Emballage: 6dz

3930B Youth/Junior XS/TP(2-4)-L/G(14-16)

page 198

Colours/Couleurs



2300|

100% Ultra Cotton™ Jersey, 10.1 oz.

100% cotton preshrunk jersey. Double needle topstitched neckline. Double stitched hem & sleeves. Seamless collar with taped neck and shoulders. 5 point double stitched pocket. Quarter turned body, preshrunk.

Jersey 100% coton pré-rétréci. Encolure surpiquée à deux aiguilles. Points de croix double aux ourlets et aux manches. Bande de recouvrement aux épaules. Col sans couture. Tissu tourné d'un quart de tour pour éliminer le pli central. Poche avec points de croix double en 5 points.

S/P-XXL/TTG, *3XL

Case pack/Emballage: 6dz (S/P-XXL/TTG) 3dz (3XL)

ULTRA COTTON T-SHIRT / T-SHIRT COTON ULTRA

WITH POCKET
AVEC POCHE

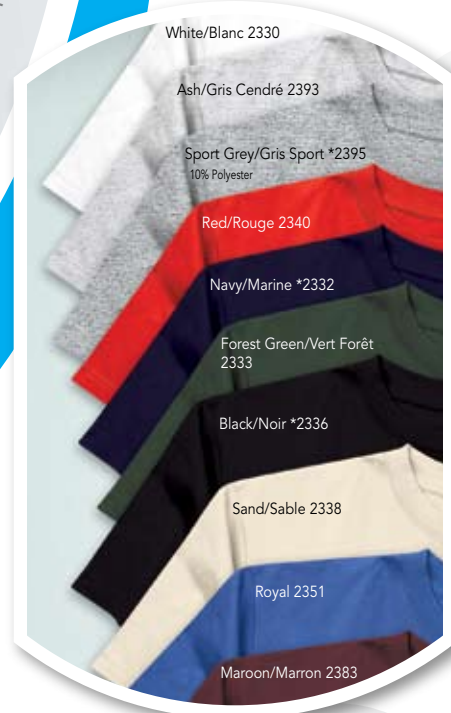

Fit-1

S/S RIB T-SHIRT RING SPUN
T-SHIRT À M/C FILÉ À L'ANNEAU

4400 | 100% Cotton, 9.5 oz.

Classic adjusted short sleeve t-shirt. Scoop neck body fitting tee, 1X1 rib, 100% ring spun combed cotton. Self fabric binding on neck and double stitched sleeve and bottom hem.

T-shirt classique à manches courtes. Coupe ajustée et encolure arrondie. Tissu côtelé 1X1, 100% coton peigné et filé à l'anneau. Double piqûre au bas. Bordure de finition au col et ourlet double.

S/P-XL/TG

Case pack/Emballage: 6dz

T - S H I R T S / T - S H I R T S

NEW
NOUVEAU

NEW Product, NOUVEAU Produit
NEW Material, NOUVEAU Matériel







ADULT T-SHIRT ADULTE

8000 | 50/50 Ultra Blend™ jersey, 9 oz.

50% cotton / 50% polyester Blend. Seamless collar. Taped neck and shoulders. Double stitched sleeve and waist hems. Double needle topstitched neckline. Quarter turned body to eliminate the center crease.

Mélange 50% coton / 50% polyester. Encolure surpiquée à deux aiguilles. Points de croix double aux ourlets de la taille et des manches. Bande de recouvrement aux épaules et au col. Col sans couture. Tissu tourné d'un quart de tour pour éliminer le pli central.

S/P-XXL/TTG, *3XL

Case pack/Emballage: 6dz (S/P-XXL/TTG) 3dz (3XL)

8000B Youth/Junior XS/TP(2-4)-L/G(14-16)
page 200

White/Blanc- White/Blanc
Heather/Cendré- Ash/Gris Cendré, Sport Grey/Gris Sport
Colours/Couleurs- Forest Green/Vert Forêt, Navy/Marine, Gold/Or, Light Blue/Bleu Pâle, Safety Green/Vert Sécurité, Jade Dome/Jade, Kelly, Sapphire/Saphir, Purple/Mauve, Daisy/Marguerite, Red/Rouge, Royal, Orange, Black/Noir, Indigo, Maroon/Marron, Sand/Sable







White/Blanc *5930, 5930B

Natural/Naturel 5960, 5960B

Ash/Gris Cendré *5993, 5993B

Athletic Heather/Gris Athlétique *5994, 5994B
10% Polyester

Kiwi 59SI1, 59SI1B

Khaki/Kaki 59DP, 59DPB

Banana/Banane 59MX2, 59MX2B

Yellow/Jaune 5935, 5935B

Azalea/Azalée 598J1, 598J1B

Orange Poppy 59446, 59446B

Light Blue/Bleu Pâle 5942, 5942B

Red/Rouge 5940, 5940B

Kelly 5947, 5947B

Jade 5977, 5977B

Forest Green/Vert Forêt 5938, 5938B

Scarlet *59AO1, 59AO1B

Burgundy/Bourgogne 5941, 5941B

Orange 5944, 5944B

Pacific Blue/Bleu Pacifique 59C11, 59C11B

Purple/Mauve 5981, 5981B

Royal 5951, 5951B

Denim 5964, 5964B

Navy/Marine *5932, 5932B

Gold/Or 5934, 5934B

Dusk Purple/Mauve Ardoise 59ME1, 59ME1B

Chocolate/Chocolat *59FS1, 59FS1B

Black/Noir *5936, 5936B

White/Blanc

Neutral/Neutre

Heathers/Cendrés



ADULT T-SHIRT ADULTE

5930 | 50% Polyester/ 50% Cotton Best™ jersey, 8.9 oz.

50% cotton/ 50% polyester blend. Seamless rib collar with shoulder to shoulder taping. Double needle bottom and sleeve hems.

Mélange 50% coton/ 50% polyester. Encolure sans couture en tricot côtelé. Bande de recouvrement aux épaules. Points de croix double aux ourlets de la taille et des manches.

S/P-XXL/TTG, *3XL

Case pack/Emballage: 6dz

5930B Youth/Junior XS/TP(2-4)-L/G(14-16)

page 199

Colours/Couleurs

T - SHIRTS / T - SHIRTS

RING SPUN T-SHIRT / T-SHIRT FILÉ À L'ANNEAU

NEW
NOUVEAU



64000 | Ultra fit 100% Cotton, 7.5 oz.

100% Cotton Ring Spun. Specific Euro Pattern with fashion fit in neck, shoulders and sleeves. 5/8" rib knit collar. Seamless double-needle collar for more comfort. Taped neck and shoulders for long-lasting style. Double-needle sleeve and bottom hem. Quarter-turned body for seamless print surface.

100% coton filé à l'anneau. Modèle Euro avec coupe à la mode au cou, aux épaules et aux manches. Col en tricot côtelé 5/8". Col à piqûre double sans couture apparente pour un confort accru. Cou et épaules bordés pour un style durable. Points de croix aux ourlets des manches et à la taille. Tissu tourné un quart de tour pour éliminer le pli central.

S/P-XXL/TTG

Case pack/Emballage: 6dz



64000L
PARTNER
PARTENAIRE
P.53

White/Blanc	64030
Sport Grey/Gris Sport 10% Polyester	64095
Cardinal Red/Rouge Cardinal	64011
Black/Noir	64036
Charcoal/Charbon	64042
Cherry Red/Rouge Cerise	640194
Forest Green/Vert Forêt	64033
Honey/Miel	640189
Indigo	64080
Kiwi	640186
Light Blue/Bleu Pâle	64069
Military Green/Vert Militaire	640106
Navy/Marine	64032
Orange	64037
Paprika	640190
Sand/Sable	64038
Yellow Haze/Jaune Pâle	64003

**NEW
NOUVEAU**

S/S T-SHIRT SUPER WEIGHT JERSEY
T-SHIRT À M/C JERSEY SUPÉRIEUR

KF900 | 100% Cotton Jersey, 10.5 oz.

100% Cotton. One piece seamed rib collar (95% cotton, 5% lycra) with double-needle coverstitching. Shoulder to shoulder taping. Double-needle sleeve and bottom hem.

100% Coton. Couture unique à l'encolure en tricot côtelé (95% coton, 5% lycra) surpiquée à deux aiguilles. Bande de recouvrement d'une épaule à l'autre. Couture à deux aiguilles aux manches et à la base.

S/P-XXL/TTG

Case pack/Emballage: 6dz



Black/Noir
KF900/BK

White/Blanc
KF900/WH

Athletic Grey/
Gris Athlétique
KF900/ATG

Navy/Marine
KF900/NY

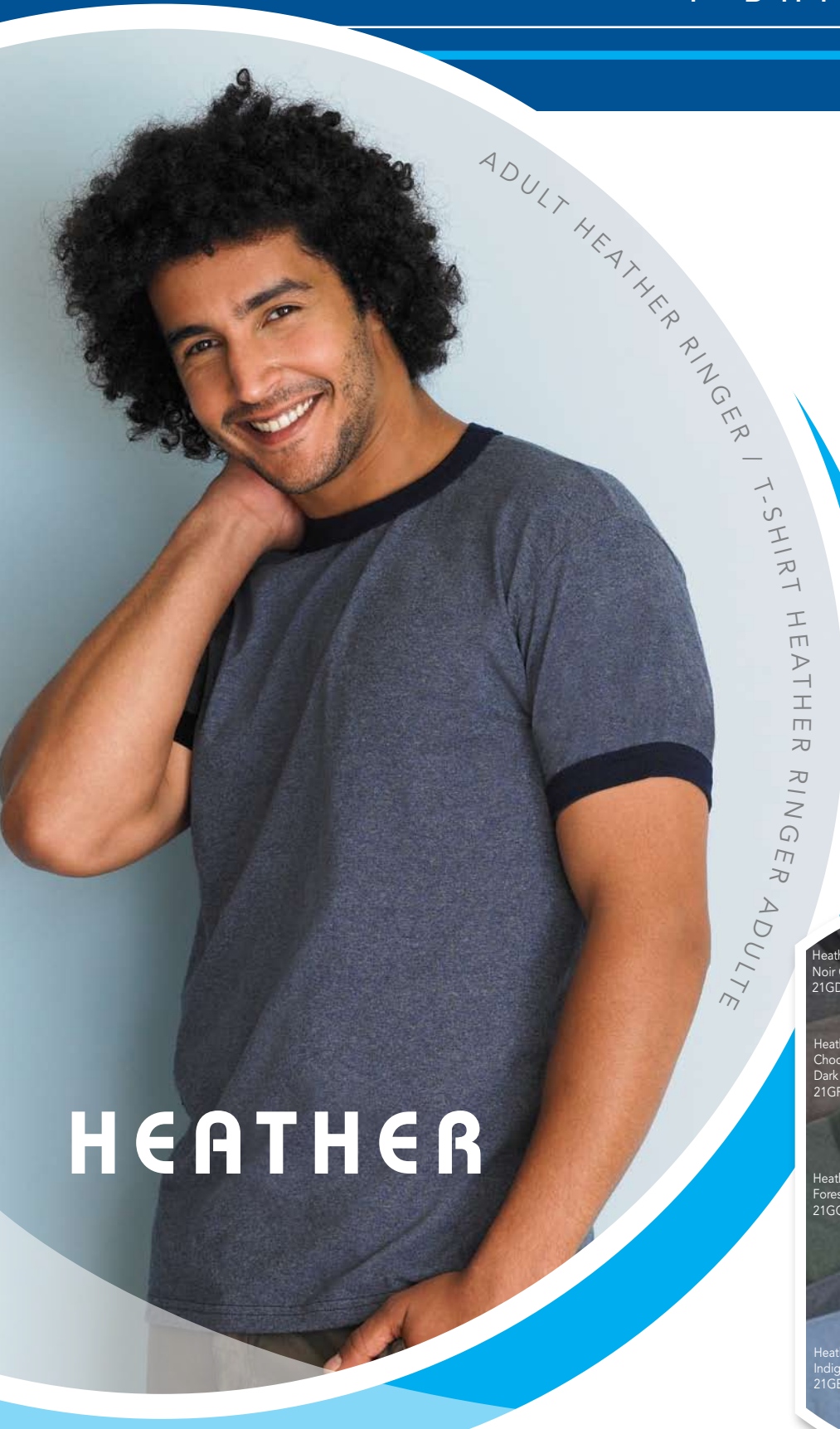

ADULT HEATHER RINGER / T-SHIRT HEATHER RINGER ADULTE

HEATHER



2100|

50/50 Body 100% Cotton trim, 10.1 oz.

50/50 Body / 100% Cotton trim. Set on rib knit collar and sleeve cuff. Double-needle bottom hem. Quarter turned to eliminate center crease.

50/50 Polycoton corps / 100% Coton encolure / emmanchure. Double surpiqûre. Encolure en maille côtelé. Emmanchure en maille côtelé. Tissu tourné d'un quart de tour pour éliminer le pli central.

S/P-XXL/TTG

Case pack/Emballage: 6dz



Heather Black/
Noir Cendrés-Black/Noir
21GD172

Heather Cardinal/
Cardinal Cendrés-Cardinal
21GA169

Heather Dark Chocolate/
Chocolat Foncé Cendrés-
Dark Chocolate/Chocolat Foncé
21GF174

Heather Forest/Forêt Cendrés-
Forest/Forêt
21GC171

Heather Navy/Marine Cendrés-
Navy/Marine
21GB170

Heather Indigo/
Indigo Cendrés-Indigo
21GE173



ADULT RINGER
T-SHIRT RINGER ADULTE

2600 | 100% Ultra Cotton™ jersey, 10.1 oz.

100% Cotton preshrunk jersey. Set on rib knit collar and sleeve cuff. Double-needle collar. Double-needle bottom hem. Quarter-turned body.

Jersey 100 % coton pré-rétréci. Encolure et ourlets des manches appliqués en tricot côtelé. Points de croix double aux ourlets du col et de la taille. Tissu tourné d'un quart de tour pour éliminer le pli central.

S/P-XXL/TTG

Case pack/Emballage: 6dz

T - S H I R T S / T - S H I R T S



T - S H I R T S / T - S H I R T S

M&O
Knits
HeavyWeight

5530 |

100% Cotton Preshrunk Jersey, 9.4 oz.
100% Cotton preshrunk jersey ring spun.
Contrasting rib 1x1 at neck & sleeve cuffs. DBL
needle bottom hem.

Jersey 100 % coton pré-rétréci filé à l'anneau.
Col et bordures de manches contrastants.
Double couture à la base.

S/P-XXL/TTG

Case pack/Emballage: 6dz (S/P-XL/TG) 5dz (XXL/TTG)

ADULT RINGER T-SHIRT ADULTE

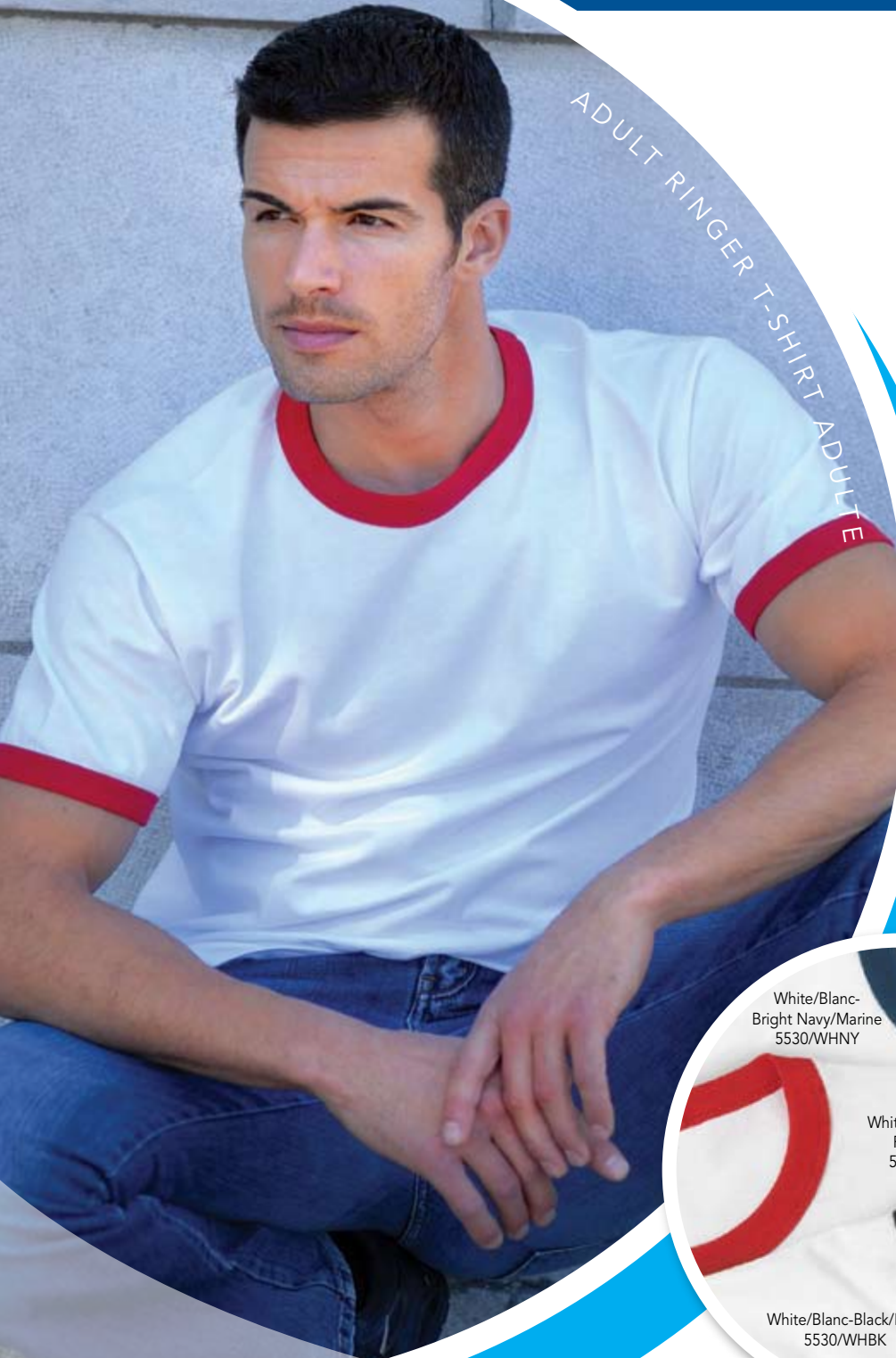

White/Blanc-
Bright Navy/Marine
5530/WHNY

White/Blanc-Bright
Red/Rouge
5530/WHRD

White/Blanc-Black/Noir
5530/WHBK





BASEBALL TEE
T-SHIRT DE BASEBALL

20B30

100% Lofteez® Cotton Jersey, 10.1 oz.

Label free baseball t-shirt. 3/4 Sleeve length.
Full retail spec. Bottom hem overlock finish.

T-shirt de baseball sans étiquette. Manches 3/4.
Bordure du bas finition surfilé.

S/P-XXL/TTG

Case pack/Emballage: 4dz



T - S H I R T S / T - S H I R T S

LABEL FREE
SANS ÉTIQUETTE

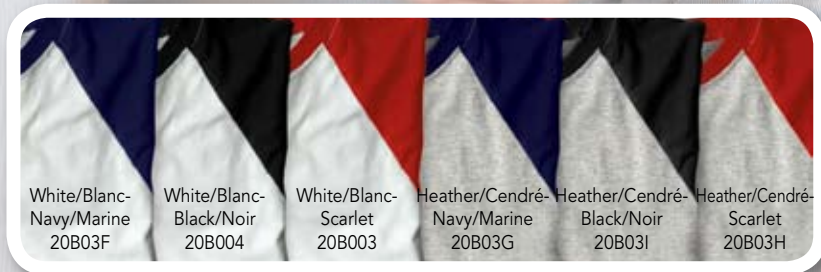

White/Blanc-
Navy/Marine
20B03F

White/Blanc-
Black/Noir
20B004

White/Blanc-
Scarlet
20B003

Heather/Cendré-
Navy/Marine
20B03G

Heather/Cendré-
Black/Noir
20B03I

Heather/Cendré-
Scarlet
20B03H



RAGLAN SHOOTER



20RS30 |

100% Cotton Jersey, 10 oz.

100% Cotton Jersey. Moisture management-performance of synthetics with the comfort of cotton. Label free. Softer fabric for added comfort. Double needle stitching on neck and piece raglan shoulder. Three needle stitching on armhole and bottom hem. Shoulder to shoulder taping. Rib trim.

100% Coton jersey. Évacue la transpiration avec le confort et la douceur du coton. Sans étiquette. Couture double au col et à la bande de recouvrement des épaules. Triple couture aux emmanchures et à la base.

S/P-XXL/TTG

Case pack/Emballage: 4dz



LABEL FREE
SANS ÉTIQUETTE



Black/Noir
20RSVU2

White/Blanc
20RSVN2

Athletic Grey/
Gris Athlétique
20RSYW2

Navy/Marine
20RSWW2

Scarlet
20RSVL2



ULTRA COTTON™ ADULT SHOOTER

2700 |

100% Ultra Cotton™ jersey, 10.1 oz.

100% cotton preshrunk jersey. Seamless double needle collar, hemmed armhole. Double needle bottom hem. Quarter-turned body.

Jersey 100% coton pré-rétréci. Encolure sans couture recouvrement au bande de col et aux emmanchures. 1/4 tour.

S/P-XXL/TTG

Case pack/Emballage: 6dz

T - S H I R T S / T - S H I R T S



White/Blanc
2730

10% Polyester
Sport Grey/
Gris Sport
2795

Red/Rouge
2740

Royal
2751

Black/Noir
2736

Navy/Marine
2732



ADULT SHOOTER / SHOOTER ADULTE

M&O
Knits
HeavyWeight

5580 |

100% Cotton Preshrunk Ring Spun, 9.4 oz.
100% cotton preshrunk ring spun. Double needle cover stitch around neck, bottom hem and armholes.

100% coton pré-rétréci, filé à l'anneau. Encolure, emmanchures et taille surpiquées à deux aiguilles.

S/P-XXL/TTG

Case pack/Emballage: 6dz

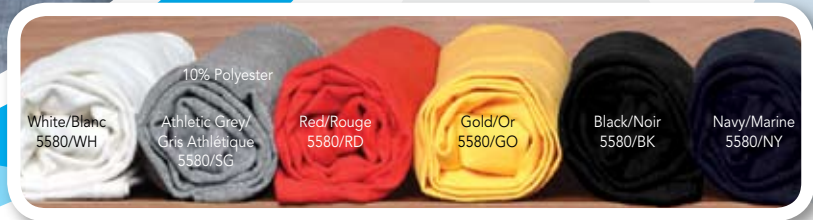

White/Blanc 5580/WH	10% Polyester Athletic Grey/ Gris Athlétique 5580/SG	Red/Rouge 5580/RD	Gold/Or 5580/GO	Black/Noir 5580/BK	Navy/Marine 5580/NY
------------------------	---	----------------------	--------------------	-----------------------	------------------------

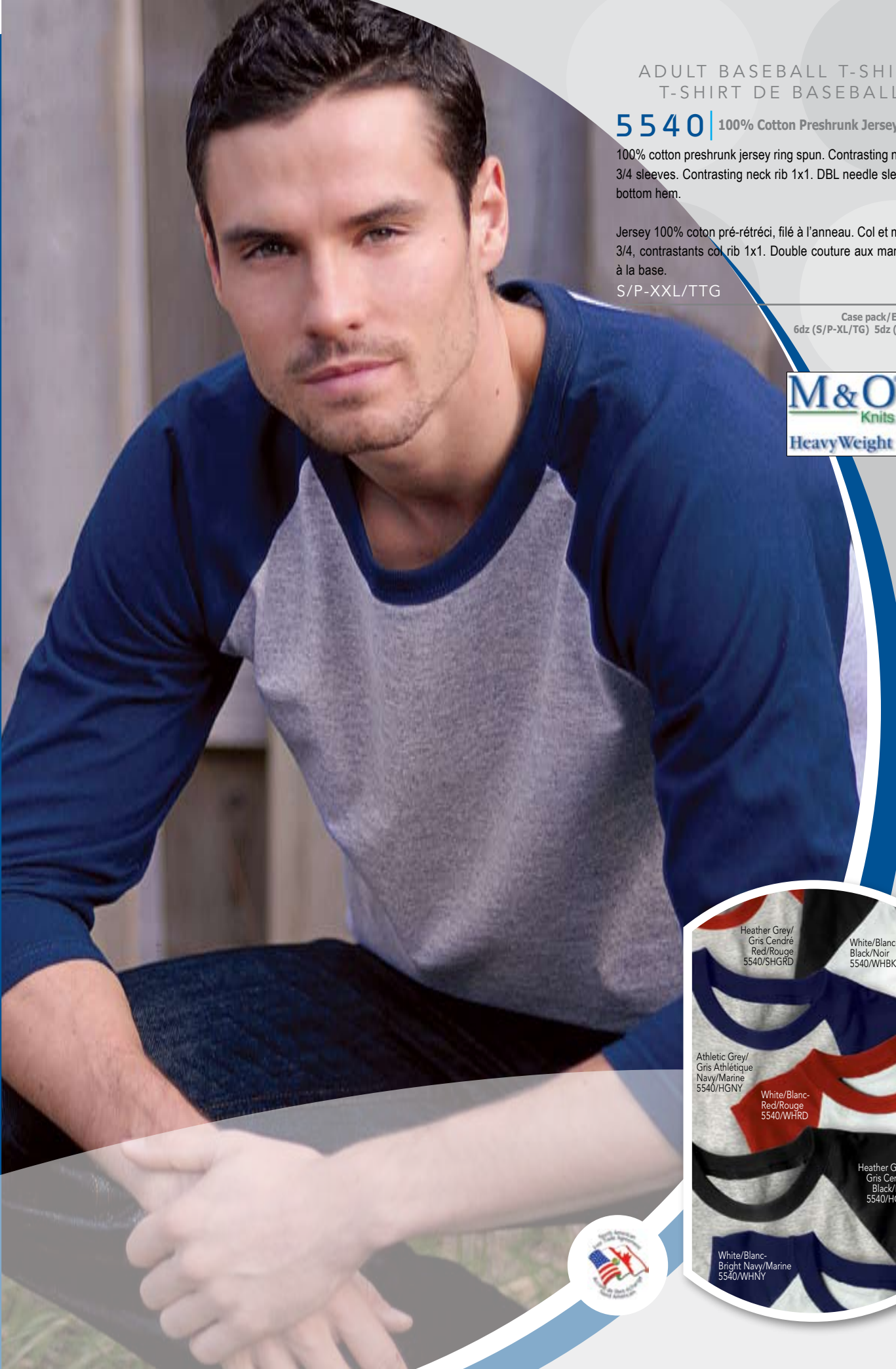

ADULT BASEBALL T-SHIRT
T-SHIRT DE BASEBALL

5540 | 100% Cotton Preshrunk Jersey, 9.4 oz.

100% cotton preshrunk jersey ring spun. Contrasting neck and 3/4 sleeves. Contrasting neck rib 1x1. DBL needle sleeve and bottom hem.

Jersey 100% coton pré-rétréci, filé à l'anneau. Col et manches 3/4, contrastants col rib 1x1. Double couture aux manches et à la base.

S/P-XXL/TTG

Case pack/Emballage:
6dz (S/P-XL/TG) 5dz (XXL/TTG)



T - S H I R T S / T - S H I R T S



Heather Grey/
Gris Cendré
Red/Rouge
5540/SHGRD

White/Blanc-
Black/Noir
5540/WHBK

Athletic Grey/
Gris Athlétique
Navy/Marine
5540/HGNY

White/Blanc-
Red/Rouge
5540/WHRD

Heather Grey/
Gris Cendré
Black/Noir
5540/HGBK

White/Blanc-
Bright Navy/Marine
5540/WHNY



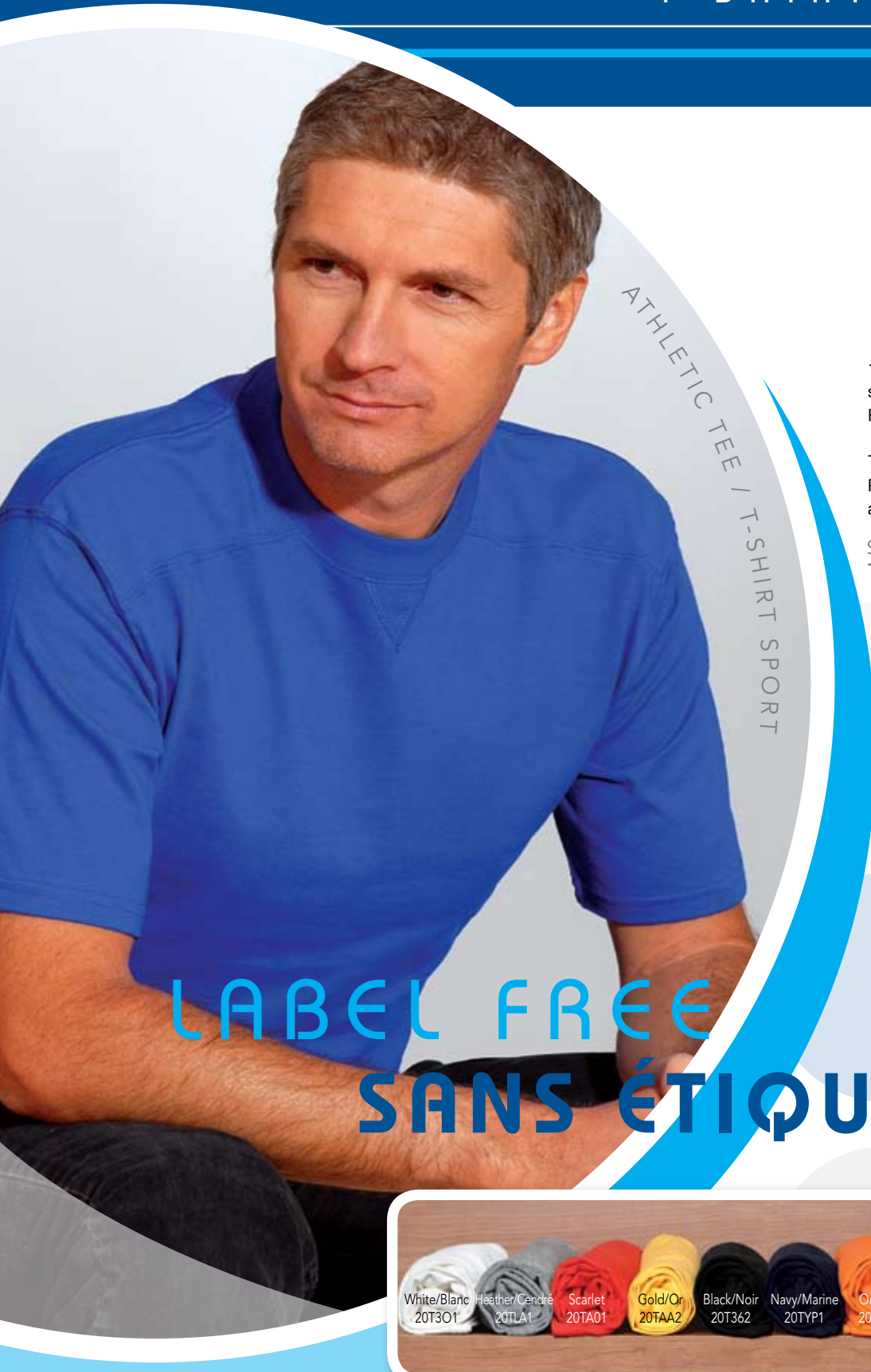

ATHLETIC TEE / T-SHIRT SPORT



20T30 |

100% Lofteez® Cotton Jersey, 10.1 oz.

100% Cotton label free athletic t-shirt. Rolled shoulder panel, self "V" notch, locker patch. Full athletic spec.

T-shirt sport sans étiquette 100 % coton. Panneaux roulés aux épaules. Empiècement au dos. Finition d'encoche en V.

S/P-XXL/TTG

Case pack/Emballage: 4dz



LABEL FREE
SANS ÉTIQUETTE



White/Blanc 20T301	Heather/Cendré 20TLA1	Scarlet 20TA01	Gold/Or 20TAA2	Black/Noir 20T362	Navy/Marine 20TYP1	Orange 20TAB2	Royal 20T514	Dark Green/ Vert Foncé 20TTB2	Columbia Blue/ Bleu Colombie 20TBT1
-----------------------	--------------------------	-------------------	-------------------	----------------------	-----------------------	------------------	-----------------	-------------------------------------	---



20H30

S/S HENLEY T-SHIRT
T-SHIRT HENLEY M/C

20H30 | 100% Cotton Jersey, 10.1 oz.

100% Cotton jersey. Moisture management performance of synthetics with the comfort of cotton. Label free. Softer fabric for added comfort. Double needle stitching on neck, armhole, sleeve and hem. Shoulder to shoulder taping. 2 button placket with white pearl buttons. Label free.

100% Coton jersey. Évacue la transpiration avec le confort et la douceur du coton. Double couture au col, manches et à la base. Finition à 2 boutons blancs. Sans étiquette.

S/P-XXL/TTG

Case pack/Emballage: 4dz

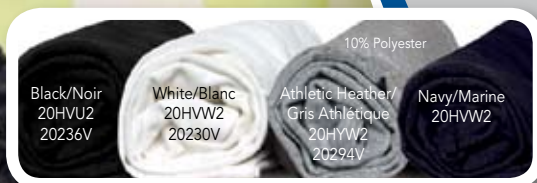

20230V

S/S V-NECK T-SHIRT ADULTE
T-SHIRT COL EN V M/C

20230V |

100% Lofteez® Cotton Jersey, 10.1 oz.

100% Preshrunk cotton v-neck t-shirt. Seamless rib cross-over collar with double needle trim collar, bottom & sleeves. Cover stitched straight cut armholes.

100% Coton pré-rétréci. Encolure en "V" sans couture en tricot côtelé. Couture à deux aiguilles au col, manches et base. Couture à points couvrants aux emmanchures.

M-XXL/TTG

Case pack/Emballage: 6dz

TANK TOP / CAMISOLE



TANK TOP / CAMISOLE



2200 |

100% Ultra Cotton™, 10.1 oz.

100% cotton preshrunk jersey, double needle topstitched. Banded neckline and armhole. Double stitched hem. Quarter turned body.

100% coton pré-rétréci. Bande surpiquée à l'encolure et aux emmanchures. Surpiquées à la taille. Tissu tourné d'un quart de tour.

S/P-XXL/TTG

Case pack/Emballage: 6dz



2200L
PARTNER
PARTENAIRE
P.75



TANK TOP / CAMISOLE

2930 | 100% Cotton jersey, 9 oz.

100% preshrunk cotton jersey, self trim at neck and armholes. Double needle stitching.

100% coton pré-rétréci, bordure de finition au col et aux emmanchures. Couture à deux aiguilles à la base.

S/P-XL/TG

Case pack/Emballage: 6dz



2930



JERSEY SHORTS

20S30 | 100% Cotton jersey, 10.1 oz.

100% Cotton Jersey. Moisture management performance of synthetics with the comfort of cotton. Label free. Softer fabric for added comfort. Double needle hem. Differential rise. Side vents with contrasting twill tape. Grey mesh pockets. 3-needle covered elastic waistband.

100% Coton jersey. Évacue la transpiration avec le confort et la douceur du coton. Sans étiquette. Double couture à la base. Ouvertures sur le côté. Poches en filet bande à triple couture.

S/P-XXL/TTG

Case pack/Emballage: 4dz

20S30B Youth/Junior XS/TP(2-4)-XL/TG(18-20)
page 199



20S30

T-SHIRTS / T-SHIRTS



MENS S/S MOCKNECK T-SHIRT / T-SHIRT COL MONTANT A M/C



6068 | 100% Polyester, 7.1 oz.

100% Polyester 7.1 ounce Drytech. A breathable, lightweight, quick-dry technical fabric treated with "Ocean Guard", a 100% natural anti-odor treatment. Features stretch-nylon flatlock stitching along raglan sleeve for mobility. One and one half inch mock neck. Serged seams.

100% Polyester 7,1 onces Drytech. Perméable à l'air, léger, tissu à séchage rapide traité avec "Ocean Guard", un traitement antiodeur naturel à 100%. Couture flatlock aux manches raglan faite de nylon extensible pour une plus grande liberté de mouvement. Col montant 1 1/2". Coutures sergées.

S/P-XXL/TTG

Case pack/Emballage: 3dz



Navy/Marine
6068/NY



White/Blanc
6068/WH



Black/Noir
6068/BK



BAMBOO / COCONUT



MENS ECO-CARBON TEE T-SHIRT ECO-CARBON POUR HOMMES

6040 |

50% Eco-Carbon fiber (derived from coconut shell) /50% Polyester 7.1 Eco-Drytech. A technical performance fabric that uses activated carbon to absorb moisture, U.V. rays, and odor. The Eco-Carbon appears as a grey color on the inside face of the fabric, you know it is there. Because Eco-Carbon is a fiber woven into the fabric, it will not wash away or wear out. Odor molecules are released and the carbon renewed when you wash and dry your garments. One inch crew neck. Set-in sleeve. Double needle coverstitched.

50% fibre Eco-Carbon (provenant de la coquille de la noix de coco) / 50% Polyester 7,1 onces Eco-Drytech. Un tissu dont les caractéristiques techniques permettent l'utilisation du charbon actif pour absorber l'humidité, les rayons UV et les odeurs. L'Eco-Carbon est de couleur grise à l'envers du tissu, ainsi, vous savez qu'il a été utilisé lors de la confection du vêtement. Encolure arrondie 1". Surpiqûre à couture à points couvrants.

S/P-XXL/TTG

Case pack/Emballage: 3dz



MOISTURE
MANAGEMENT
ABSORBE
L'HUMIDITÉ



ODOR
CONTROL
CONTRÔLE
DES
ODEURS



ULTRAVIOLET
PROTECTION
PROTECTION



Businesses donating
1% of their sales to the
natural environment

Don de 1% des ventes
versé à l'environnement



6040W
PARTNER
PARTENAIRE
P.55



Black/Noir
6040/BK



Stone/Pierre
6040/ST

T - S H I R T S / T - S H I R T S



MEN'S ORGANIC T-SHIRT / T-SHIRT ORGANIQUE POUR HOMMES

NEW
NOUVEAU

CANVAS
100% organic cotton

B3020 |

100% Organic Cotton Jersey, 8.4 oz.

Styled as a basic jersey crew neck tee but with 100% organic combed ring spun cotton. 30 single combed ring spun.

Conçu comme notre basic t-shirt en jersey mais fait tissé d'un coton organique 100% naturel. Peigné et filé à l'anneau.

S/P-XXL/TTG

Case pack/Emballage: 6dz

Black/Noir	B3020/BK
Midnight/Minuit	B3020/MN
White/Blanc	B3020/WH
Natural/Naturel	B3020/NT

ORGANIC

NEW
NOUVEAU

bella[®]

LADIES ORGANIC T-SHIRT
T-SHIRT ORGANIQUE POUR DAMES M/C

B6020 | 100% Organic Cotton Jersey, 8.4 oz.

Styled just like our popular jersey tee but made with natural 100% organic cotton. 30 single combed ring spun. Super soft baby jersey knit.

Conçu comme notre populaire t-shirt en jersey mais fait tissé d'un coton organique 100% naturel. Peigné et filé à l'anneau. Tricot côtelé en jersey très doux.

S/P-XXL/TTG

Case pack/Emballage: 6dz

Black/Noir	B3020/BK
Soft Pink/Rose Pâle	B3020/SP
White/Blanc	B3020/WH
Natural/Naturel	B3020/NT
Leaf	B3020/LF
Chocolate/Chocolat	B3020/CT
Ocean Blue	B3020/OB

T - S H I R T S / T - S H I R T S

ORGANIQUE



FRUIT OF THE LOOM®

PANTALON
LOUNGEWEAR
PANTS



WOVEN BOXER

LWB30 | 55% Cotton / 45% Polyester

Full cut for better fit. Soft woven fabric for a great look and feel. Push-back waistband is soft against the skin.

Matériel tissé plus doux pour un grand confort. Élastique à la taille.

S/P-XXL/TTG

Case pack/Emballage: 4dz



Pinto Bean
LWBOE5
LWPOE5

Boarder
LWBOZ6
LWPOZ6

WOVEN LOUNGE PANTS PANTALON DE DÉTENTE

LWP30 | 100% Cotton

Self fabric drawcord. Button-fly closure. Slanted pockets. Four panel construction with differential rise gives a better fit. Relaxed leg openings provides casual comfort.

Pantalon avec cordon à la taille. Poches de côté. Pantalon droit à la cheville.

S/P-XXL/TTG

Case pack/Emballage: 4dz

T-SHIRTS

SHIRTS

Choose a colour.

Choisir une couleur.

Just for her!



Juste pour elle!

gleice

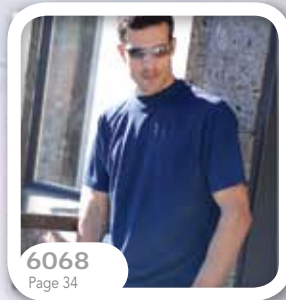

MENS S/S MOCKNECK T-SHIRT
T-SHIRT COL MONTANT À M/C



MENS ECO-CARBON TEE
T-SHIRT ECO-CARBON POUR HOMMES



MENS BASE LAYER CREW
T-SHIRT "BASE LAYER" POUR HOMMES



EVO UNITED



EVO IVY POLO



VERTE JACKET / MANTEAU

Men/Hommes



6040W
Page 55

LADIES ECO-CARBON TEE
T-SHIRT ECO-CARBON POUR FEMMES



GL5170
Page 65

CHARISMA



TW4173
Page 86

MICHAELA



GL5053
Page 91

AKASHA POLO



GL5164
Page 95

QUATTRA JACKET
MANTEAU QUATTRA



WB5072
Page 106

CANDI STRIPE JACKET
MANTEAU RAYURES "BONBON"



GL5030
Page 108

ILANA ZIP NECK
COL GLISSIÈRE ILANA



GLSX69
Page 108

UMA YOGA PANT
PANTALON YOGA

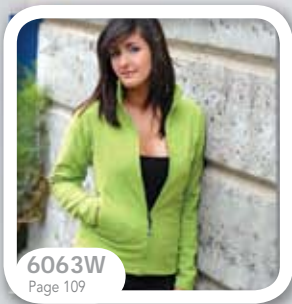

6063W
Page 109

LADIES THERMAL JACKET
MANTEAU ISOTHERMIQUE POUR FEMMES



Ladies/Femmes



Sport-
Page 90



Sport-
Page 130



Fit-
Page 52

Fit-
Page 51



Sport-
Page 89



Fit-1
Page 74



Sport-1
Page 131



Fit-1
Page 82



Fit-1
Page 54



Fit-1
Page 15



Fit-1
Page 83

NEW/NOUVEAU



B6020 Ladies organic T-shirt
T-shirt organique pour
dames M/C
Page 37

NEW/NOUVEAU



44055 S/S rib tee ring spun
T-shirt à M/C filé à
l'anneau
Pages 50-51

NEW/NOUVEAU



44356 S/S v-neck ring spun
Col en v et M/C filé à
l'anneau
Page 52

NEW/NOUVEAU



64000L Fitted ring spun
t-shirt
T-shirt filé à l'anneau
Page 53

NEW/NOUVEAU



44256 S/S crew ring spun
T-shirt à M/C filé à l'anneau
Page 54



6040W Ladies Eco carbon
T-shirt eco-carbon pour
femmes
Page 55



B1001 Rib crew neck t-shirt
Rib t-shirt à M/C à encolure
arrondie pour femmes
Page 56



B6000 Crew neck jersey T
T-shirt en jersey à M/C et
à encolure arrondie
pour femmes
Page 57



7500 1x1 Rib t-shirt
Tricot côtelé 1x1
Page 58

NEW/NOUVEAU



B8703 Sheer rib S/S
scoop neck t-shirt
T-shirt "sheer" à M/C à
encolure arrondie
Page 59



B1003 Rib scoop neck T
T-shirt à M/C à encolure
arrondie
Page 59



B1005 Rib v-neck t-shirt
T-shirt à M/C à
encolure en "V"
Page 60



7530 1x1 Rib v-neck
Col en "V" tricot côtelé
1x1
Page 61



B8101 Sheer jersey S/S
longer length t-shirt
T-shirt long en jersey
"sheer" à M/C
Page 62

NEW/NOUVEAU



B8102 Sheer jersey S/S
longer length 2 in 1 t-shirt
T-shirt 2 en 1 long en
jersey "sheer" M/C
Page 63



B8701 Sheer rib S/S
longer length t-shirt
T-shirt long tricot
côtelé "sheer" à M/C
Page 64



GL5170 Charisma short
sleeve Manches courtes
charisma
Page 65



LT30 Ladies t-shirt
T-Shirt pour femmes
Page 66



2000L Ladies t-shirt
T-Shirt pour femmes 1x1
Page 67



tella
 B1007 Ringer rib t-shirt
 T-shirt à M/C à
 encolure ras du cou
 Page 68



tella
 B6050 Heather jersey ringer
 T/ T-shirt en jersey chiné à
 encolure ras du cou
 Page 69



Grace
 7550 1x1 rib 3/4 Raglan
 sleeve/ Manches 3/4
 raglan côtelé 1x1
 Page 70



tella
 B2000 3/4 sleeve contrast
 raglan t-shirt/ T-shirt raglan
 à manches 3/4
 Page 71



tella
 B2020 Cap sleeve contrast
 raglan t/ T-shirt raglan à
 manches contrastantes
 Page 71

NEW/NOUVEAU



tella
 B5001 L/S crew neck rib T
 T-shirt à M/L
 à encolure arrondie
 Page 72



Grace
 7510 1x1 Rib L/S t-shirt
 T-shirt M/L tricot côtelé
 1x1
 Page 73



Fit-1
 44077 L/S t-shirt
 rib ring spun
 T-shirt à M/L filé à l'anneau
 Page 74



Gildan
 2200L Ladies tank top
 Camisole pour femmes
 Page 75



tella
 B8780 Sheer rib
 longer length tank top
 Camisole longue tricot
 côtelé "sheer"
 Page 76



tella
 B8770 Sheer rib longer length
 Raceback tank top/
 Camisole longue tricot
 côtelé "sheer" racerback
 Page 77



tella
 B960 Cotton spandex
 shelf bra tank top
 Camisole avec soutien-gorge
 intégré, coton spandex avec
 bretelles ajustables
 Page 78



tella
 B4000 2x1 rib tank top
 2x1 camisole côtelée
 Page 79



tella
 B1011 1x1 Spaghetti strap
 tank top/ 1x1 Camisole
 à bretelles spaghetti
 Page 80



Grace
 7540 1x1 Ring spun
 rib tank top
 Camisole tricot côtelé 1x1
 filé à l'anneau
 Page 81

NEW/NOUVEAU

NEW/NOUVEAU



Fit-1
 44111 Spaghetti rib tank
 top ring spun
 Camisole à bretelles
 spaghetti filé à l'anneau
 Page 82



Fit-1
 44088 Rib tank top
 ring spun
 Camisole filé à l'anneau
 Page 83



Grace
 7520 1x1 Ring spun rib
 spaghetti strap tank top
 Camisole avec bretelles
 spaghetti, tricot côtelé
 1x1 filé à l'anneau
 Page 84



tella
 B1080 1x1 Rib tank top
 1x1 Camisole
 Page 85



gleco
 TU4173 Michaela long sleeve
 Manches longues michaela
 Page 86

LADIES / FEMMES

NEW/NOUVEAU

NEW/NOUVEAU



M&O
Ladies ring spun sport shirt
Polo sport pour dames filé à l'anneau
Page 87



Gildan
Ladies' premium combed ring spun polo
Polo pour dames filé à l'anneau
Page 88

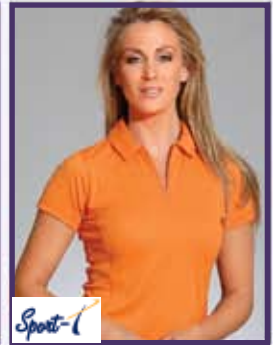

Sport-1
Fitted S/S 1/4 zip polo
Polo pour femmes
Page 89

NEW/NOUVEAU



Sport-1
Bamboo polo
Polo bamboo
Page 90



glebe
Akasha polo
Page 91



Merkur
Ladies L/S oxford
Chemise pour femmes M/L
Page 92



Merkur
Ladies S/S oxford
Chemise pour femmes M/C
Page 93



Merkur
Ladies L/S shirt
Chemise pour femmes M/L
Page 94



glebe
Quattra jacket
Manteau quattra
Page 95



FRUITFUL
Ladies L/S tee
T-shirt M/L pour femme
Page 96



bella
L/s sheer rib longer Length v-neck tee/ T-shirt long tricot côtelé "sheer" à M/L et encolure en V
Page 97



Casuals
Ladies crew neck fleece top
Coton ouaté pour femmes
Page 98



Casuals
Ladies 1/4 zip fleece top
1/4 Glissière pour femmes
Page 99



FRUITFUL
Full zip hood jacket
Molleton à capuchon avec fermeture éclair
Page 100



bella
Fleece raglan hooded sweatshirt
Pull molleonné raglan à capuchon
Page 101



bella
Fleece straight leg sweatpant
Pantalon d'entraînement molleonné à jambe droite
Page 101



bella
Cotton spandex fitness pants
Pantalon d'entraînement - coton spandex
Page 102



Casuals
Ladies full zip hooded jacket
Molleton à capuchon avec fermeture éclair
Page 103



C1650 Ladies fleece pants
Pantalon molleton pour femmes
Page 103



KF9007 Ladies open bottom full zip/ Molleton à capuchon avec fermeture éclair taille droite
Page 104



KF9025 Ladies full zip jacket
Blouson avec fermeture éclair
Page 105



WB5072 Candi stripe jacket
Manteau rayures "Bonbon"
Page 106



LJ30 Full zip hooded jacket
Blouson avec capuchon fermeture éclair
Page 107



LP30 Yoga pant
Pantalon yoga
Page 107



GL5030 Ilana zip neck
Col glissière Ilana
Page 108



GLSX69 Uma pant
Pantalon yoga
Page 108



6063W Ladies thermal jacket
Manteau isothermique pour femmes
Page 109



B8705 Sheer rib cap sleeve deep V-neck t-shirt
T-shirt tricot côtelé "sheer" à M/C et encolure en V
Page 110



B491 Shortie underwear
Sous-vêtement - culotte garçonnière, coton spandex
Page 111



B600 Camisole
B301 Thong bikini underwear
Sous-vêtement-culotte bikini "Thong", coton spandex
Page 112



113R Shawl collar robe
Peignoir à collet châle
Page 113

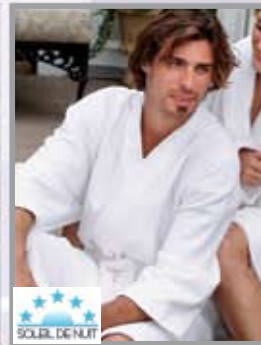

121R Kimono robe
Peignoir style kimono
Page 113



113V Shawl collar robe in velour/ Peignoir à collet châle en velour
Page 114



121V Kimono robe in velour
Peignoir style kimono en velour
Page 114



161R Waffle kimono robe/ Peignoir Gauffré kimono
112 Ladies wrap around Paréo pour femme
Page 115



L501 Scoop neck dress
Robe à col arrondi
Page 116



151 Exercise towel
Renaissance serviette en ratine
Page 116

**NEW
NOUVEAU**



NEW Product, **LONGER** to accommodate

TODAY'S FASHION TRENDS...



S/S RIB T-SHIRT RING SPUN
T-SHIRT À M/C FILÉ À L'ANNEAU

44055 | 100% Cotton, 9.5 oz.

Classic short sleeve ladies t-shirt. Scoop neck body fitting tee, 1X1 rib, 100% ring spun combed cotton. Double stitched 2 needle hem. Self fabric binding at neck and 2 needle stitching sleeve and hem bottom.

T-shirt classique à manches courtes pour femmes. Coupe ajustée et encolure arrondie. Tissu côtelé 1X1, coton peigné, 100% filé à l'anneau. Double piqûre au bas. Bordure de finition au col et ourlet double piqûre aux manches et au bas.

S/P-XL/TG New sizing/Nouvelles grandeurs (p. 221)

Case pack/Emballage: 6dz



NOUVEAU produit, **PLUS LONG** pour s'agencer

AUX TENDANCES DE LA MODE D'AUJOURD'HUI...



S/S V-NECK RING SPUN / COLENE V ET M/C FILÉ À L'ANNEAU

CHIC

NEW Product,

NEW Stretch fabric,

LONGER to accommodate

TODAY'S FASHION TRENDS...

**NEW
NOUVEAU**



44356

92% Cotton Interlock Jersey 8% Spandex,
10.5 oz.

Super stretch cotton spandex v-neck t-shirt with cap sleeves. Combed cotton ring spun double needle stitch hem, sleeves and collar.

T-shirt à manches courtes à encolure en V en coton spandex soyeux, super extensible, peigné et filé à l'anneau. Surpiqûre double des ourlets aux manches, à l'encolure et à la taille.

S/P-XL/TG

Case pack/Emballage: 6dz



White/Blanc
44356/WH

Black/Noir
44356/BK

Cream/Crème
44356/CR

Turquoise
44356/TQ

CHIC

NOUVEAU produit,

NOUVEAU tissu extensible,

PLUS LONG pour s'agencer

AUX TENDANCES DE LA MODE D'AUJOURD'HUI...



FITTED RING SPUN T-SHIRT
T-SHIRT CINTRÉ FILÉ À L'ANNEAU

64000L | 100% Cotton, 7.5 oz.

100% Cotton. Junior fit, with nearly-cap sleeves. Side seam construction with tapered body. Narrower 1/2" rib knit collar for a feminine look. Seamless double-needle collar for more comfort. Double-needle sleeve and bottom hem. Quarter-turned body for seamless print surface.

100% coton. Coupe junior avec têtes de manches courtes. Confection d'une couture latérale amincissante. Encolure en tricot côtelé plus étroite de 1/2" pour une apparence féminine. Piqûre double sans couture à l'encolure pour un confort accru. Points de croix aux ourlets des manches et à la taille. Tissu tourné un quart de tour pour éliminer le pli central.

S/P-XXL/TTG

Case pack/Emballage: 6dz

LADIES / FEMMES

**NEW
NOUVEAU**

Avocado	64195L
Black/Noir	64036L
Cherry Red/Rouge Cerise	64194L
Kiwi	64186L
Navy/Marine	64032L
Orchid	64191L
Salmon	64196L
Sky/Ciel	64187L
Sport Grey/Gris Sport 10% Polyester	64095L
White/Blanc	64030L



CHIC

NEW Product,

NEW Stretch fabric,

LONGER to accommodate

TODAY'S FASHION TRENDS...

S/S CREW RING SPUN / T-SHIRT À M/C FILÉ À L'ANNEAU

**NEW
NOUVEAU**

Fit-1

44256 |

92% Cotton Interlock Jersey
8% Spandex, 10.5 oz.

Super stretch cotton spandex crew neck t-shirt with cap sleeves. Combed cotton ring spun double needle stitch hem, sleeves and collar.

T-shirt à manches courtes à encolure en rond en coton spandex soyeux, super extensible, peigné et filé à l'anneau. Surpiqûre double des ourlets aux manches, à l'encolure et à la taille.

S/P-XL/TG

Case pack/Emballage: 6dz



CHIC

NOUVEAU produit,

NOUVEAU tissu extensible,

PLUS LONG pour s'agencer

AUX TENDANCES DE LA MODE D'AUJOURD'HUI...

BAMBOO / COCONUT



eco CARBON

LADIES ECO-CARBON TEE
T-SHIRT ECO-CARBON POUR FEMMES

6040W |

50% Eco-Carbon fiber (derived from coconut shell) /50% Polyester 7.1 Eco-Drytech. A technical performance fabric that uses activated carbon to absorb moisture, U.V. rays, and odor. The Eco-Carbon appears as a grey color on the inside face of the fabric, you know it is there. Because Eco-Carbon is a fiber woven into the fabric, it will not wash away or wear out. Odor molecules are released and the carbon renewed when you wash and dry your garments. One inch crew neck. Set-in sleeve. Double needle coverstitched.

50% fibre Eco-Carbon (provenant de la coquille de la noix de coco) / 50% Polyester 7,1 onces Eco-Drytech. Un tissu dont les caractéristiques techniques permettent l'utilisation du charbon actif pour absorber l'humidité, les rayons UV et les odeurs. L'Eco-Carbon est de couleur grise à l'envers du tissu, ainsi, vous savez qu'il a été utilisé lors de la confection du vêtement. Encolure arrondie 1". Surpiqûre à couture à points couvrants.

XS/TP-XL/TG

Case pack/Emballage: 3dz

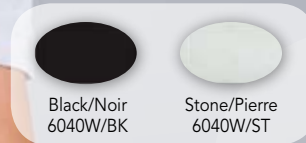

MOISTURE
MANAGEMENT
ABSORBE
L'HUMIDITÉ



ODOR
CONTROL
CONTRÔLE
DES
ODEURS



ULTRAVIOLET
PROTECTION
PROTECTION UV

MEMBER

1%

FOR THE
PLANET

Businesses donating
1% of their sales to the
natural environment

Don de 1% des ventes
versé à l'environnement



6040
PARTNER
PARTENAIRE
P.35



LADIES / FEMMES



BABY RIB S/S T-SHIRT / RIB T-SHIRT À M/C À ENCLOURE ARRONDIE POUR FEMMES

bella.

B1001 |

100% Baby Rib Cotton Ring Spun 9.6 oz.

Preshrunk 100% cotton 30 single combed ring spun. Super soft 1x1 baby rib knit. 3/8" Neck and sleeve binding. Coverstitched 3/4" bottom baby hem. Custom contoured fit.

Pré-rétréci 100% coton, peigné et filé à l'anneau 9,6 onces. Tricot côtelé 1 x 1, très doux. Bordures de l'encolure et des manches 3/8" Ourlet de bébé à la base, couture à points couvrants 3/4". Coupe galbée.

S/P-XXL/TTG

Case pack/Emballage: 6dz

Army/Vert Militaire	B1001/AM
Baby Blue/Bleu Bébé	B1001/BB
Black/Noir	B1001/BK
Chocolate/Chocolat	B1001/CT
Deep Heather/Gris Foncé	B1001/DH
Fuchsia	B1001/FU
Kelly	B1001/KY
Lime Wedge/Limette	B1001/LW
Navy/Marine	B1001/NY
Pink/Rose	B1001/PK
Red/Rouge	B1001/RD
White/Blanc	B1001/WH
Moss Green/Vert Mousse	B1001/MG
Seafoam Blue/Écume de Mer	B1001/SB
Soft Pink/Rose Pâle	B1001/SP



CREW NECK JERSEY T-SHIRT
T-SHIRT EN JERSEY À M/C À
ENCOLURE ARRONDIE POUR FEMMES

B6000 | 100% Jersey Cotton Ring Spun 8.3 oz.

Preshrunk 100% cotton 30 single combed ring spun. Super soft baby jersey knit. 5/8" Set-in coverstitched neck. Coverstitched 3/4" sleeve and bottom baby hem. Custom contoured fit. Side-seamed.

Pré-rétréci 100% coton, peigné et filé à l'anneau 8,3 onces. Tricot de bébé en jersey, très doux. Couture à points couvrants dans l'encolure 5/8". Ourlet de bébé à la base et à la manche, couture à points couvrants 3/4" Coupe galbée. Couture latérale.

S/P-XXL/TTG

Case pack/Emballage: 6dz

hella[®]

LADIES / FEMMES

Army/Vert Militaire	B6000/AM
Baby Blue/Bleu Bébé	B6000/BB
Black/Noir	B6000/BK
Chocolate/Chocolat	B6000/CT
Deep Heather/Gris Foncé	B6000/DH
Lime Wedge/Limette	B6000/LW
Navy/Marine	B6000/NY
Pink/Rose	B6000/PK
Red/Rouge	B6000/RD
Athletic Heather/Gris Cendré 10% Polyester	B6000/SG
White/Blanc	B6000/WH
Moss Green/Vert Mousse	B6000/MG
Seafoam Blue/Écume de Mer	B6000/SB
Soft Pink/Rose Pâle	B6000/SP
Purple/Mauve	B6000/PR



7500 |

95% Cotton Ring spun/5% Lycra®

95% ring spun combed cotton/ 5% Lycra®.
Fashionable 1x1 rib, crew neck style, form-fitted.

95% coton peigné, filé à l'anneau/ 5% Lycra®.
Tissu côtelé 1x1, col arrondi, taille ajustée.

S/P-XXL/TTG

Case pack/Emballage: 3dz

1X1 RIB T-SHIRT / TRICOT CÔTELÉ 1X1



**NEW
NOUVEAU**



B8703



B1003

RIB SCOOP NECK T-SHIRT
T-SHIRT À M/C À ENCOLURE ARRONDIE

B1003 | 100% Baby Rib Cotton Ring spun
9.6 oz.

Preshrunk 100% cotton 30 single combed ring spun. Super soft 1x1 baby rib knit. 3/4" Neck binding. Coverstitched 3/4" sleeve and bottom baby hem. Custom contoured fit.

Pré-rétréci 100% coton, peigné et filé à l'anneau, 9,6 onces. Tricot côtelé 1x1, très doux. Bordure de l'encolure 3/4". Ourlet de bébé à la base et aux manches, couture à points couvrants 3/4". Coupe galbée.

S/P-XL/TG

Case pack/Emballage: 3dz

kella®

Baby Blue/Bleu Bébé	B1003/BB
Black/Noir	B1003/BK B8703/BK
Pink/Rose	B1003/PK B8703/PK
Red/Rouge	B1003/RD
White/Blanc	B1003/WH B8703/WH
Chocolate/Chocolat	B1003/CT B8703/CT
Pale Blue/Bleu Pâle	B8703/LB
Plum	B8703/PL
Teal	B8730/TL

SHEER RIB S/S SCOOP NECK T-SHIRT
T-SHIRT "SHEER" À M/C À ENCOLURE ARRONDIE

B8703 | 98% Cotton 2% Spandex,
6.6 oz.

98% Cotton 2% Spandex. 50 single combed ring spun. Super soft sheer mini rib knit. A low contoured scoop that flatters the neckline with a slim sheer rib fit.

98% coton 2% Spandex. Peigné et filé à l'anneau. Tricot côtelé mini, "sheer", très doux, avec encolure dégagée et coupe galbée.

S/P-XL/TG

Case pack/Emballage: 6dz

RIB V-NECK T-SHIRT / T-SHIRT À M/C À ENCOLURE EN "V"

bella®

B1005|

100% Baby Rib Cotton Ring spun 9.6 oz.

Preshrunk 100% cotton 30 single combed ring spun. Super soft 1x1 baby rib knit. 3/8" neck and sleeve binding. Coverstitched 3/4" bottom baby hem. Custom contoured fit.

Pré-rétréci 100% coton 30, peigné et filé à l'anneau, 9,6 onces. Tricot côtelé 1x1, très doux. Bordures de l'encolure et des manches 3/8". Ourlet de bébé à la base, couture à points couvrants 3/4". Coupe galbée.

S/P-XL/TG

Case pack/Emballage: 6dz

Baby Blue/Bleu Bébé	B1005/BB
Black/Noir	B1005/BK
Pink/Rose	B1005/PK
Red/Rouge	B1005/RD
White/Blanc	B1005/WH



1X1 RIB V-NECK T-SHIRT
COL EN "V" TRICOT CÔTELÉ 1X1

7530 |

95% Cotton Ring spun 5% Lycra®

95% ring spun combed cotton/ 5% Lycra®.
Fashionable 1x1 rib, deep scoop v-neck, form-fitted.

95% coton peigné, filé à l'anneau/ 5% Lycra®.
Tissu côtelé 1x1, taille ajustée, encolure en "V" profond.

S/P-XXL/TTG

Case pack/Emballage: 3dz

LADIES / FEMMES



NEW
NOUVEAU

bella[®]

B8101 | 100% Cotton, 5.4 OZ.

100% Cotton. Soft, refined sheer cotton jersey short sleeve crewneck tee with added body length and a slim-fit silhouette. Ideal for layering or for low-rise bottoms.

100% coton. Doux coton de jersey "sheer". T-shirt à col arrondi et manches courtes. Coupe cintrée et longueur additionnelle. Idéal pour superposition ou avec pantalon à taille basse.

S/P-XL/TG

Case pack/Emballage: 6dz

SHEER JERSEY S/S LONGER LENGTH T-SHIRT / T-SHIRT LONG EN JERSEY "SHEER" M/C

Ocean Blue/Bleu Océan	B8101/OB
Black/Noir	B8101/BK
Soft Pink/Rose Pâle	B8101/SP
Raspberry/Framboise	B8101/RB
White/Blanc	B8101/WH
Chocolate/Chocolat	B8101/CT
Midnight/Minuit	B8101/MN
Leaf/Feuille	B8101/LF
Plum	B8101/PL

bella®

SHEER JERSEY S/S LONGER
LENGTH 2 IN 1 T-SHIRT

T-SHIRT 2 EN 1 LONG EN
JERSEY "SHEER" M/C

B8102 | 100% Cotton, 5.4 oz.

100% Cotton. Sheer jersey short sleeve crewneck tee with 2 in 1 styling. Top layer has raw edge seams and bottom layer is finished.

100% coton. T-shirt 2 en 1, col arrondi en jersey "sheer". Couche extérieure avec coutures de bord non finies et couche de base avec finition.

S/P-XL/TG

Case pack/Emballage: 6dz

LADIES / FEMMES

NEW
NOUVEAU

Ocean Blue/Bleu Océan Midnight/Minuit	B8102/OBMN	
Black/Noir White/Blanc	B8102/BKWH	
Soft Pink/Rose Pâle Raspberry/Framboise	B8102/SPRB	
White/Blanc Soft Pink/Rose Pâle	B8102/WHSP	
Chocolate/Chocolat Soft Pink/Rose Pâle	B8102/CHSP	



SHEER RIB S/S LONGER LENGTH T-SHIRT / T-SHIRT LONG TRICOT CÔTELÉ "SHEER" A M/C

B8701 |

98% Cotton Ring spun/2% Spandex, 6.7 oz.

Preshrunk 98% cotton 2% spandex 50 single combed ring spun. Super soft sheer mini rib knit. 3/4" Set-in coverstitched neck. Coverstitched 3/4" sleeve and bottom baby hem. Slim fit with extrabody length. Ideal for layering or low-rise bottoms.

Pré-rétréci 98% coton 2% spandex 50 coton peigné et filé à l'anneau, 6,7 onces. Tricot côtelé mini, "sheer", très doux. Couture à points couvrants dans l'encolure 3/4". Ourlet de bébé à la base et aux manches, couture à points couvrants 3/4". Coupe cintrée avec longueur additionnelle. Idéal pour superposition.

S/P-XL/TG

Case pack/Emballage: 6dz

Pale Blue/Bleu Pâle	B8701/LB
Black/Noir	B8701/BK
Pink/Rose	B8701/PK
Berry	B8701/BY
White/Blanc	B8701/WH
Teal	B8701/TL
Cream/Crème	B8701/CR
Plum	B8701/PL
Ocean Blue	B8701/OB
Orange Sorbet	B8701/ON
Granite	B8701/GN
Chocolate/Chocolat	B8701/CT

▶ New/Nouveau

gleice 

CHARISMA

GL5170 | 95% polyester/5% spandex pique
8.5 oz. Dryflex.

95% polyester/ 5% spandex pique. A breathable, 4x4 stretch technical fabric with a soft, supple hand, and a pique finish, infused with "Ocean Guard", a 100% natural anti-odor treatment. Dryflex will stretch up to 250% without memory loss over a lifetime of wear. Designed to move and flow, the Charisma features inset contour color accent panels and contrast color stretch nylon flatlock seaming to reduce chafing and ensure a performance fit. Contrast collar. Serged seams and double needle cover stitched.

95% polyester/ 5% spandex piqué Dryflex 8,5 onces. Perméable à l'air, 4x4 tissu technique extensible avec un fini piqué doux, infusé avec "Ocean Guard" un traitement antiodeur naturel à 100%. Dryflex est extensible jusqu'à 250% sans perte d'élasticité pendant toute sa durée d'utilisation. La couture en nylon extensible flatlock réduit le frottement et assure une tenue optimale. Encolure à couleur contrastante. Coutures à points couvrants surpiquées.

XS/TP-XL/TG

Case pack/Emballage: 3dz

LADIES / FEMMES



LADIES / FEMMES



LT30 | 100% Cotton, 9.6 oz.

100% cotton t-shirt for ladies. Side-seamed construction.

T-shirt 100 % coton pour dames. Assemblage aux coutures latérales.

S/P-XXL/TTG

Case pack/Emballage: 4dz

LADIES T-SHIRT / T-SHIRT POUR FEMMES

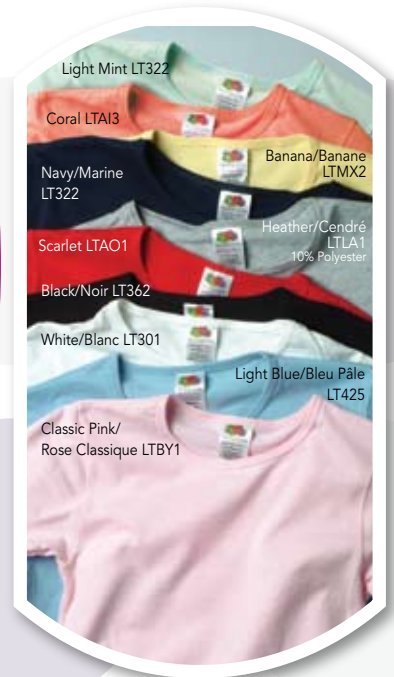

Gildan
ULTRA COTTON™

100% PURE COTTON

LADIES T-SHIRT
T-SHIRT FEMME

2000L | 100% Cotton, 10.1 oz.

100% Cotton. Seamless collar. Double-needle stitching. Taped neck and shoulders. Shorter sleeve and body length. Narrower neck rib.

100% Coton. Manches plus courtes et plus court sur la longueur. Col sans couture. Bande de propreté. Double surpiqûres.

XS/TP-XXL/TTG

Case pack/Emballage: 6dz

LADIES / FEMMES



 White/Blanc 2030L	 10% Polyester Sport Grey/Gris Sport 2095L	
 10% Polyester Dark Heather/Gris Foncé 20108L	 Navy/Marine 2032L	 Black/Noir 2036L
 Light Blue/Bleu Pâle 2069L	 Red/Rouge 2040L	 Lime 2012L
 Light Pink/Rose Pâle 2020L	 Yellow Haze/Jaune Pâle 2003L	 Pistachio/Pistache 20168L
 Violet 2087L	 Dark Chocolate/ Chocolat Foncé 20105L	 Iris 2056L

B1007 |
100% Baby Rib Cotton Ring spun, 9.6 oz.

Preshrunk 100% cotton 30 single combed ring spun. Super soft 1x1 baby rib knit. 3/4" Neck and sleeve binding. Coverstitched 3/4" bottom baby hem. Custom contoured fit.

Pré-rétréci 100% coton, peigné et filé à l'anneau, 9,6 onces. Tricot côtelé 1x1, très doux. Bordures de l'encolure et des manches 3/4" Ourlet de bébé à la base, couture à points couvrants 3/4". Coupe galbée.

S/P-XL/TG

Case pack/Emballage: 6dz



BABY RIB S/S RINGER T-SHIRT / T-SHIRT À M/C À ENCOLURE RAS DU COU

 White/Blanc-
Baby Blue/Bleu Pâle
B1007/WHBB

 White/Blanc-
Red/Rouge
B1007/WHRD

 Tan-Chocolate/
Chocolat
B1007/TNCT

 White/Blanc-
Navy/Marine
B1007/WHNY

 Baby Blue/Bleu Pâle-
Navy/Marine
B1007/BBNY

 White/White
Black/Noir
B1007/WHBK

 White/White
Pink/Rose
B1007/WHPK

bella®

HEATHER JERSEY RINGER T-SHIRT
T-SHIRT EN JERSEY CHINÉ À M/C
À ENCOLURE RAS DU COU

B6050 |

50% Cotton 50% Polyester Ring spun, 8.3 oz.

50% cotton/ 50% polyester heather blend 30 single combed ring spun 8.3 ounce. Super soft baby jersey knit. 3/4" Neck and sleeve binding. Coverstitched 3/4" bottom baby hem. Custom contoured fit. Side-seamed.

50% coton/ 50% mélange polyester chiné, peigné et filé à l'anneau, 8,3 onces. Tricot de bébé en jersey, très doux. Bordures de l'encolure et des manches 3/4" Ourlet de bébé à la base et à la manche, couture à points couvrants 3/4" Coupe galbée. Couture latérale.

S/P-XL/TG

Case pack/Emballage: 6dz



LADIES / FEMMES



7550 |

95% Cotton Ring spun/5% Lycra®

95% ring spun combed cotton/ 5% Lycra®. Fashionable 1x1 rib, solid body with contrasting sleeves and binding, form-fitted.

95% coton peigné, filé à l'anneau, 5% Lycra®. Tricot côtelé 1x1, ajusté, corps de couleur solide avec couleur contrastante au col et aux manches.

S/P-XXL/TTG

Case pack/Emballage: 3dz



1X1 RIB 3/4 RAGLAN SLEEVE / MANCHES 3/4 RAGLAN CÔTELE 1X1



White/Blanc-
Periwinkle/Pervenche
7550/WHPW

Sport Grey/Gris
Sport-Black/Noir
7550/SGBK

Sport Grey/Gris
Sport-Red/Rouge
7550/SGRD

Maize/Mais-
Navy/Marine
7550/MZNY

Periwinkle/Pervenche-
Navy/Marine
7550/PWN

White/Blanc-
Black/Noir
7550/WHBK

bella®

3/4 & CAP SLEEVE CONTRAST
RAGLAN RIB T-SHIRT

T-SHIRT RAGLAN À M/C
CONTRASTANTES ET À
MANCHES 3/4

LADIES / FEMMES



B2000

B2020



B2000 | B2020

100% Rib Cotton Ring spun, 9.6oz.

Preshrunk 100% cotton 30 single combed ring spun. Super soft 1x1 baby rib knit. 3/8" neck binding. Coverstitched 3/4" bottom baby hem and sleeve opening. Custom contoured fit.

Pré-rétréci 100% coton, peigné et filé à l'anneau 9,6 onces. Tricot côtelé 1x1, très doux. Bordure de l'encolure 3/8". Ourlet de bébé à la base et ouverture à la manche, couture à points couvrants 3/4" Coupe galbée.

S/P-XL/TG

B2000-Case pack/Emballage: 3dz

B2020-Case pack/Emballage: 6dz



bella.

B5001 |

100% Baby Rib Cotton Ring spun 9.6 oz.

Preshrunk 100% cotton 30 single combed ring spun. Super soft 1x1 baby rib knit. 3/8" Neck binding. Coverstitched 3/4" sleeve and bottom baby hem. Custom contoured fit.

Pré-rétréci 100% coton, peigné et filé à l'anneau, 9,6 onces. Tricot côtelé 1x1, très doux. Bordure de l'encolure 3/8". Ourlet de bébé à la base et à la manche, couture à points couvrants 3/4" Coupe galbée.

S/P-XL/TG

Case pack/Emballage: 3dz

Army/Vert Militaire	B5001/AM
Baby Blue/Bleu Bébé	B5001/BB
Black/Noir	B5001/BK
Chocolate/Chocolat	B5001/CT
Deep Heather/Gris Foncé	B5001/DH
Navy/Marine	B5001/NY
Red/Rouge	B5001/RD
White/Blanc	B5001/WH



1X1 RIB L/S T-SHIRT
T-SHIRT M/L, TRICOT CÔTELÉ 1x1

7510 | 95% Cotton Ring spun/ 5% Lycra®

95% ring spun combed cotton/ 5% Lycra®. Fashionable 1x1 rib, Crew neck, double-needle hem.

95% coton peigné, filé à l'anneau/ 5% Lycra®. Tricot côtelé 1x1, col rond, double piqûre à la base.

S/P-XXL/TTG

Case pack/Emballage: 3dz

LADIES / FEMMES



White/Blanc
7510/WH

Periwinkle/Pervenche
7510/PW

Black/Noir
7510/BK

Red/Rouge
7510/RD

Navy/Marine
7510/NY



L/S T-SHIRT RIB RING SPUN / T-SHIRT À M/L FILÉ À L'ANNEAU

NEW Product,
LONGER to accommodate
TODAY'S FASHION TRENDS...

NEW
NOUVEAU



44077 | 100% Cotton, 9.5 oz.

Classic long sleeve ladies T-shirt. Scoop neck body fitting tee, 1X1 rib, 100% ring spun combed cotton. Double stitched 2 needle hem. Self fabric binding at neck and 2 needle stitching sleeve and hem bottom.

T-shirt classique à manches longues pour femmes. Coupe ajustée et encolure arrondie. Tissu côté 1X1, coton peigné 100% filé à l'anneau. Double piqûre au bas. Bordure de finition au col et ourlet double couture aux manches et au bas.

S/P-XL/TG New sizing/Nouvelles grandeurs (p. 221)

Case pack/Emballage: 6dz



Chocolate/
Chocolat
44077/CH

White/Blanc
44077/WH

Black/Noir
44077/BK

Red/Rouge
44077/RD

Light Blue/Bleu Pâle
44077/LB

NOUVEAU produit,
PLUS LONG pour s'agencer
AUX TENDANCES DE LA MODE D'AUJOURD'HUI...





LADIES TANK TOP
CAMISOLE FEMME

2200L | 100% Cotton, 10.1 oz.

100% Cotton. Double-needle bottom hem. Rib knit neckline and armholes. Adjusted neck and armhole openings. Quarter-turned body.

100% Coton. Double surpiqûres à la taille. Bande à l'encolure et aux emmanchures. Tissu tourné d'un quart de tour.

XS/TP-XL/TC

Case pack/Emballage: 6dz

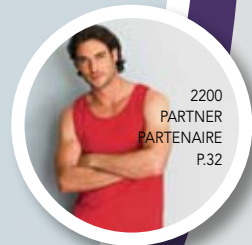

White/Blanc
2230L



Black/Noir
2236L



Red/Rouge
2240L

LADIES / FEMMES

 bella®

B8780 |

98% Cotton/ 2% Spandex, 6.7 oz.

Preshrunk 98% cotton 2% spandex 50 single combed ring spun. Super soft sheer mini rib knit. 1/2" Binding at neck and armhole. Coverstitched 3/4" bottom baby hem. Slim fit with extrabody length. Ideal for layering or low-rise bottoms.

Pré-rétréci 98% coton 2% spandex 50 coton peigné et filé à l'anneau, 6,7 onces. Tricot côtelé mini, "sheer", très doux. Bordures à l'encolure et aux emmanchures 1/2". Ourlet de bébé à la base, couture à points couvrants 3/4". Coupe cintrée avec longueur additionnelle. Idéal pour superposition.

S/P-XL/TG

Case pack/Emballage: 6dz

Black/Noir	B8780/BK
Pink/Rose	B8780/PK
Berry	B8780/BY
White/Blanc	B8780/WH
Teal	B8780/TL

SHEER RIB LONGER LENGTH / CAMISOLE LONGUE TRICOT CÔTELÉ "SHEER"



bella.

SHEER RIB LONGER LENGTH
RACEBACK TANK TOP

CAMISOLE LONGUE TRICOT
CÔTELÉ "SHEER" RACERBACK

B8770 |

98% Cotton/ 2% Spandex, 6.7 oz.

Preshrunk 98% cotton 2% spandex 50 single combed ring spun. Super soft sheer mini rib knit. 3/8" Binding at neck and armhole. Coverstitched 3/4" bottom baby hem. Slim fit with extrabody length. Ideal for layering or low-rise bottoms.

Pré-rétréci 98% coton 2% spandex 50 coton peigné et filé à l'anneau, 6,7 onces. Tricot côtelé mini, "sheer", très doux. Bordures à l'encolure et aux emmanchures 3/8". Ourlet de bébé à la base, couture à points couvrants 3/4". Coupe cintrée avec longueur additionnelle. Idéal pour superposition.

S/P-XL/TG

Case pack/Emballage: 6dz

Pale Blue/Bleu Pâle	B8770/LB
Black/Noir	B8770/BK
Pink/Rose	B8770/PK
Berry	B8770/BY
White/Blanc	B8770/WH
Teal	B8770/TL

LADIES / FEMMES

COTTON SPANDEX SHELF BRA TANK TOP / CAMISOLE AVEC SOUTIEN-GORGE INTÉGRÉ-COTON SPANDEX AVEC BRETÈLLES AJUSTABLES



kella®

B960 |

95% Cotton/ 5% Spandex, 10.8 oz.

95% cotton/ 5% spandex camisole tank top with single needle 1/4" with adjustable straps. Built-in shelf lining for support. 3/4" Double needle stitched bottom hem.

95% coton/ 5% spandex, camisole avec soutien-gorge intégré avec couture 1/4", bordure en satin avec bretelles ajustables. Doublure incorporée pour un meilleur support. 10,8 onces. Surpiqûre double ourlée à la base 3/4".

S/P-XL/TG

Case pack/Emballage: 3dz



ADJUSTABLE STRAPS/
BUILT-IN SHELF LINING
BRETÈLLES AJUSTABLES/
SUPPORT INTÉGRÉ

Black/Noir	B960/BK
Pink/Rose	B960/PK
Red/Rouge	B960/RD
White/Blanc	B960/WH
Chocolate/Chocolat	B960/CT
Fuchsia	B960/FU

kella®

2X1 RIB TANK TOP
2X1 CAMISOLE CÔTELÉE

B4000 |

100% Rib Cotton Ring spun, 9.6 oz.

Preshrunk 100% cotton 30 single combed ring spun. Super soft 2x1 baby rib knit. 3/8" Neck and sleeve binding. Coverstitched 3/4" bottom baby hem. Custom contoured fit.

Pré-rétréci 100% coton, peigné et filé à l'anneau, 9,6 onces. Tricot côtelé 2x1, très doux. Bordures de l'encolure et des manches 3/8" Ourlet de bébé à la base, couture à points couvrants 3/4". Coupe galbée.

S/P-XL/TG

Case pack/Emballage: 6dz

LADIES / FEMMES



Army/Vert Militaire	B4000/AM
Baby Blue/Bleu Pâle	B4000/BB
Black/Noir	B4000/BK
Chocolate/Chocolat	B4000/CT
Navy/Marine	B4000/NY
Pink/Rose	B4000/PK
Red/Rouge	B4000/RD
Athletic Heather/Gris Cendré 10% Polyester	B4000/SG
White/Blanc	B4000/WH
Seafoam Blue/Écume de Mer	B4000/SB



bella.

B1011 |

100% Baby Rib Cotton Ring spun, 9.6 oz.

Preshrunk 100% cotton 30 single combed ring spun. Super soft 1x1 baby rib knit. 3/8" Self binding on strap and armhole. Coverstitched 3/4" bottom baby hem.

Pré-rétréci 100% coton, peigné et filé à l'anneau, 9,6 onces. Tricot côtelé 1 x 1, très doux. Bordure de finition sur les bretelles et les emmanchures 3/8". Ourlet de bébé à la base, couture à points couvrants 3/4".

S/P-XL/TG

Case pack/Emballage: 6dz

Army/Vert Militaire	B1011/AM
Baby Blue/Bleu Pâle	B1011/BB
Black/Noir	B1011/BK
Pink/Rose	B1011/PK
Red/Rouge	B1011/RD
White/Blanc	B1011/WH

1X1 BABY RIB SPAGHETTI STRAP TANK TOP / 1X1 CAMISOLE À BRETELLES SPAGHETTI



1X1 RING SPUN RIB TANK TOP
CAMISOLE TRICOT CÔTELÉ 1X1
FILÉ A L'ANNEAU

7540 | 95% Cotton Ring spun/ 5% Lycra®

95% ring spun combed cotton/ 5% Lycra®. Fashionable 1x1 rib, double-needle bottom hem, double-needle cover-stitched trim around neck and armholes, form-fitted.

95% coton peigné filé à l'anneau/ 5% Lycra®. Tricot côtelé 1x1 mode, double piqûre à la base, bordure de finition au cou et aux emmanchures, coupe ajustée.

S/P-XXL/TTG

Case pack/Emballage: 3dz



- Navy/Marine 7540/NY
- Periwinkle/Pevenche 7540/PW
- White/Blanc 7540/WH
- Black/Noir 7540/BK
- Red/Rouge 7540/RD



NEW Product,
LONGER to accommodate
TODAY'S FASHION TRENDS...

NEW
NOUVEAU

Fit-1

44111 | 100% Cotton, 9.5 oz.

Classic spaghetti tank top. 1X1 Rib. 100% ring spun combed cotton. Double stitched 2 needle hem. Self fabric binding at neck and 2 needle stitching on arms and hem bottom.

Camisole à bretelles spaghetti. Coupe ajustée. Tissu côté 1X1, 100% coton peigné et filé à l'anneau. Double piqûre au bas. Bordure de finition au col et aux emmanchures.

S/P-XL/TG New sizing/Nouvelles grandeurs (p. 221)

Case pack/Emballage: 6dz



NOUVEAU produit,

PLUS LONG pour s'agencer

AUX TENDANCES DE LA MODE D'AUJOURD'HUI...



**NEW
NOUVEAU**



RIB TANK TOP RING SPUN
CAMISOLE FILÉ À L'ANNEAU

44088 | 100% Cotton, 9.5 oz.

Classic tank top for ladies. 1X1 Rib. 100% ring spun combed cotton. Double stitched 2 needle hem. Self fabric binding at neck and 2 needle stitching sleeve and hem bottom.

Camisole à bretelles classique pour femmes. Coupe ajustée. Tissu côtelé 1X1, coton peigné 100% filé à l'anneau. Double piqûre au bas. Bordure de finition au col et aux emmanchures.

S/P-XL/TG (New sizing/Taille Nouveau)

Case pack/Emballage: 6dz

Fit-1



Red/Rouge
44088/RD

White/Blanc
44088/WH

Lime Wedge/Limette
44088/LW

Black/Noir
44088/BK

Pale Blue/Bleu Pâle
44088/BP

Orange Sorbet
44088/OS



NEW Product, LONGER to accommodate

TODAY'S FASHION TRENDS...

NOUVEAU produit, PLUS LONG pour s'agencer

AUX TENDANCES DE LA MODE D'AUJOURD'HUI...

LADIES / FEMMES



7520 |

95% Cotton Ring spun/5% Lycra®

95% ring spun combed cotton/ 5% Lycra®.
Fashionable 1x1 rib, form-fitted.

95% coton peigné filé à l'anneau/ 5% Lycra®.
Taille ajustée.

S/P-XXL/TTG

Case pack/Emballage: 3dz



White/Blanc
7520/WH



Black/Noir
7520/BK



1X1 RING SPUN RIB SPAGHETTI STRAP TANK TOP / CAMISOLE AVEC BRETELLES SPAGHETTI, TRICOT CÔTELE 1X1 FILÉ À L'ANNEAU



bella®

1X1 RIB TANK TOP
1X1 CAMISOLE

B1080|

100% Baby Rib Cotton Ring spun, 9.6 oz.

Preshrunk 100% cotton 30 single combed ring spun. Super soft 1x1 baby rib knit. 3/8" Self binding on neck and armhole. Coverstitched 3/4" bottom baby hem. Custom contoured fit.

Pré-rétréci 100% coton, peigné et filé à l'anneau, 9,6 onces. Tricot côtelé 1x1, très doux. Bordure de finition sur les bretelles et les emmanchures 3/8". Ourlet de bébé à la base, couture à points couvrants 3/4". Coupe galbée.

S/P-XL/TG

Case pack/Emballage: 6dz

Baby Blue/Bleu Pâle	B1080/BB
Black/Noir	B1080/BK
Pink/Rose	B1080/PK
Red/Rouge	B1080/RD
White/Blanc	B1080/WH
Chocolate/Chocolat	B1080/CT
Army/Vert Militaire	B1080/AM
Navy/Marine	B1080/NY



TW4173 |

100% Polyester 7.1 oz. Drytech crew with 95% polyester/5% spandex pique accents 8.5 oz.

100% Polyester Drytech crew with 95% polyester/ 5% spandex pique accents. 4x4 stretch Dryflex accent details. Features "Ocean Guard", a 100% natural anti-odor treatment. A breathable, lightweight anti-odor material combined with an ultra light 4x4 stretch material for optimal benefit. Features matching neckline piping and a slit cuff design. Raglan sleeve.

100% Polyester 7,1 onces Drytech 95% polyester/ 5% spandex piqué 8,5 onces 4x4 extensible Dryflex, détails contrastés. Traitement antiodeur naturel à 100% "Ocean Guard". Un tissu perméable à l'air, léger et antiodeur combiné à un tissu extensible ultraléger 4x4 pour un avantage optimal. Il se distingue par une encolure passepoil assortie et une manchette fendue. Manches raglan.

XS/TP-XL/TG

Case pack/Emballage: 3dz

MICHAELA



LADIES RING SPUN SPORT SHIRT
 POLO SPORT POUR DAMES FILÉ À
 L'ANNEAU

7600 | 100% Cotton Ring Spun, 12 oz.

Short sleeve combed ring spun piqué polo. 100% Preshrunk cotton. Taped shoulder to shoulder. Cover seamed neckline. Double needle topstitch in collar, cuffs and hem. Engineered for best shrinkage control. The best low twist soft touch fabric.

Polo à manches courtes 100% coton filé à l'anneau, piqué et peigné pré-rétréci. Encolure, manches et taille surpiquées à deux aiguilles. Points couvrants au col. Bande de recouvrement aux épaules. Conçu pour un meilleur contrôle du rétrécissement. Confectionné à partir du meilleur tissu à faible torsion le plus doux sur le marché.

S/P-XL/TG

Case pack/Emballage: 3dz





LADIES' PREMIUM COMBED RING SPUN POLO / POLO POUR DAMES FILÉ À L'ANNEAU

NEW
NOUVEAU

Gildan

84800L

100% Cotton Ring Spun, 11.5 oz.

100% Cotton Ring Spun. Tailored Ladies' Fit! Reversed placket with reinforced bottom box. Side seamed with vents. Mitre folded woven label creates hanging loop. 2 pearlized buttons. Contoured welt collar and cuffs. Double-needle bottom hem for increased durability.

100% coton filé à l'anneau. Coupé sur mesure pour dames! Couture latérale avec fentes. 2 boutons perlés. Ourlets de col et de poignets ajustés. Points de croix de l'ourlet à la taille pour une durabilité accrue

XS/TP-XXL/TTG

Case pack/Emballage: 6dz

Black/Noir	84836L
Cherry Red/Rouge Cerise	848194L
Kiwi	848186L
Navy/Marine	84832L
Orchid	848191L
Sky/Ciel	848187L
Sport Grey/Gris Sport 10% Polyester	84895L
White/Blanc	84830L



Sport-

MOISTURE WICKING
1/4 ZIP POLO FOR WOMEN
POLO POUR FEMMES

TPLO1 | 100% Polyester, 7.8 oz.

100% Polyester permanent wicking yarn. Fitted short sleeve polo 1/4 zip with collar in same fabric. Tonal coverstitch. Side panels from bottom to sleeve hem for more ease and comfort.

100% Polyester. Fermeture à glissière 1/4 avec collet fabriqué du même tissu. Surpiqûre à point décoratif. Panneaux latéraux jusqu'au bas de la manche pour plus d'aisance et de confort.

XS/TP-XL/TG

Case pack/Emballage: 3dz

LADIES / FEMMES

**NEW
NOUVEAU**

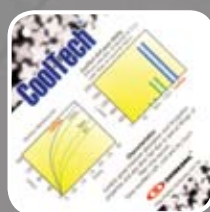
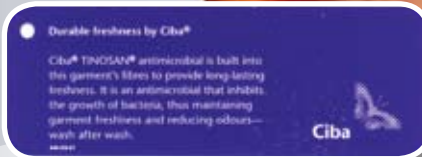
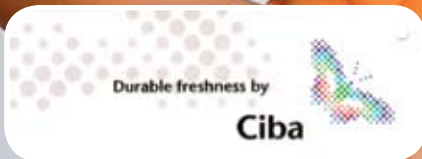

***NO SCREEN PRINTING ON PRODUCT.**

*** AUCUNE IMPRESSION AU CADRE
SUR LES PRODUITS.**

BAMBOO

NEW
NOUVEAU

Sport-1

TPL45 |

55% Polyester, 45% Bamboo Charcoal PET
7.6 oz.

55% Polyester, 45% Bamboo Charcoal
PET. 3 Buttons tone on tone. Double needle
stitching at sleeves and hem. Side seams
taped neck and contrasting piping.

55% polyester, 45% bamboo charcoal P.E.T.
3 boutons ton sur ton. Surpiqûre double ourlée
aux manches et à la base. Coutures latérales,
cou bordé et passepoil contrastant.

S/P-XL/TG

Case pack/Emballage: 3dz

BAMBOO POLO / POLO BAMBOO



MOISTURE
MANAGEMENT
ABSORBE
L'HUMIDITÉ



ODOR
CONTROL
CONTRÔLE
DES
ODEURS



ULTRAVIOLET
PROTECTION
PROTECTION UV

*NO SCREEN PRINTING ON PRODUCT.

* AUCUNE IMPRESSION AU CADRE
SUR LES PRODUITS.



AKASHA POLO

GL5053 | 95% Poly/ 5% Spandex

Dryflex 95% poly 5% spandex pique - cap sleeve collared shirt w/5 button placket and inset paneling. Super lightweight 4 way stretch Dryflex w/ wicking is ideal for comfort. This functional fabric in a collared shirt lets you get the corporate look without feeling constricted.

Dryflex- 95% polyester 5 % spandex piqué. Polo avec col, manches courtes, plaquette à cinq boutons. Tissu très léger et extensible pour plus de confort.

XS/TP-XL/TG

Case pack/Emballage: 3dz

LADIES / FEMMES

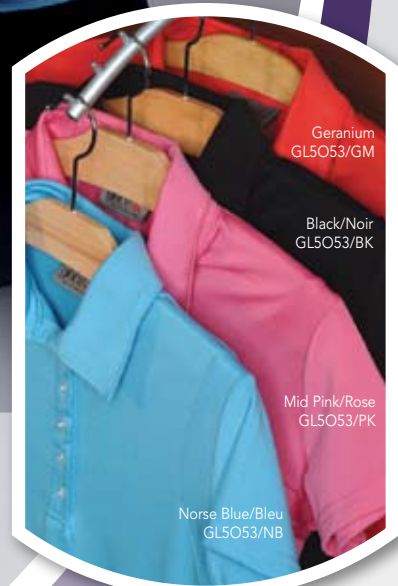

Geranium
GL5053/GM

Black/Noir
GL5053/BK

Mid Pink/Rose
GL5053/PK

Norse Blue/Bleu
GL5053/NB





LADIES L/S OXFORD / CHEMISE POUR FEMMES M/L

LD200 |

70% Cotton/ 30% Polyester Blend

70% cotton/ 30% polyester blend. Bust dart for easy fit, clean finish placket, side slit, straight pointed collar, wide hem.

Mélange de 70% coton et 30% polyester. Ajustement au buste pour un bon confort, plaquette de finition propre, fentes sur les côtés et col en pointe.

S/P-XL/TG

Case pack/Emballage: 2dz



Light Blue/Bleu Pâle
LD200/LB

White/Blanc
LD200/WH



MS200
PARTNER
PARTENAIRE
P.148



LADIES S/S OXFORD
CHEMISE POUR FEMMES M/C

LD100|

70% Cotton/ 30% Polyester Blend

70% cotton/ 30% polyester blend. Bust dart for easy fit, clean finish placket, side slit, straight pointed collar, wide hem.

Mélange de 70% coton et 30% polyester. Ajustement au buste pour un bon confort, plaquette de finition propre, fentes sur les côtés et col en pointe.

S/P-XL/TG

Case pack/Emballage: 2dz



Light Blue/Bleu Pâle
LD100/LB

White/Blanc
LD100/WH



MS100
PARTNER
PARTENAIRE
P.148



LADIES L/S SHIRT / CHEMISE POUR FEMMES M/L



LD400 |

70% Cotton/ 30% Polyester

70% cotton/ 30% polyester. Stain resistant, water repellent. French placket with seven dyed to match buttons, adjustable cuffs.

70% coton 30% polyester. Résistant à l'eau. Plaquette française avec 7 boutons teints, poignets ajustables.

S/P-XL/TG

Case pack/Emballage: 2dz



gleice 



QUATTRA JACKET
MANTEAU QUATTRA

GL5164 | 90% Nylon/10% Lycra®

90% Nylon/ 10% Lycra outer layer with a 100% polyester fleece lining Softshell Dura, Raglan seam to optimize flexibility. Features sturdy single-needle construction and windblock zippers. Technical and stylish.

Couche extérieure 90% nylon/ 10% lycra avec une doublure Softshell Dura 100% molleton polyester, couture raglan afin d'optimiser la flexibilité. Fabriqué avec une couture robuste et des fermetures à glissière coupe-vent. Technique et élégant.

XS/TP-XL/TG

Case pack/Emballage: 2dz

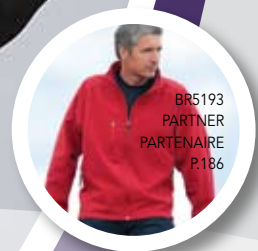
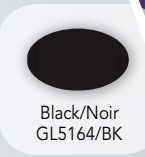



LL30 | 100% Cotton Jersey, 9.6 oz

100% Cotton Jersey. Label free. Softer fabric for added comfort. Rib neck binding. Double needle stitching on neck, hem and armholes.

100% Coton jersey. Sans étiquette. Tissu plus doux. Couture à deux aiguilles au col, manches et à la base.

S/P-XXL/TTG

Case pack/Emballage: 4dz



LADIES L/S TEE / T-SHIRT M/L POUR FEMME



Coral
LL30/A13

Chocolate/Chocolat
LL30/FS1

White/Blanc
LL30/301

Black/Noir
LL30/B62

Light Min
LL30/AH3

Pink/Rose
LL301/BY1

LABEL FREE
SANS ÉTIQUETTE



L/S SHEER RIB LONGER LENGTH
V-NECK T-SHIRT

T-SHIRT LONG TRICOT CÔTELÉ "SHEER" À
M/L ENCOLURE EN V

B8750 | 98% Cotton/ 2% Spandex, 6.7 oz.

Preshrunk 98% cotton 2% spandex 50 single combed ring spun. Super soft sheer mini rib knit. 3/4" Set-in coverstitched v-neck. Coverstitched 3/4" sleeve and bottom baby hem. Slim fit with extra body length. Ideal for layering or low-rise bottoms.

Pré-rétréci 98% coton 2% spandex 50 coton peigné et filé à l'anneau, 6,7 onces. Tricot côtelé mini, "sheer", très doux. Couture à points couvrants dans l'encolure en V 3/4". Ourlet de bébé à la base et aux manches, couture à points couvrants 3/4". Coupe cintrée avec longueur additionnelle. Idéal pour superposition.

S/P-XL/TG

Case pack/Emballage: 3dz

bella®

Cream/Crème	B8750/CR
Black/Noir	B8750/BK
Pink/Rose	B8750/PK
White/Blanc	B8750/WH
▶ Plum	B8750/PL
▶ Chocolate/Chocolat	B8750/CT

▶ New/Nouveau



C1600 |

80% Cotton/ 20% Polyester, 17. oz.

80% cotton/ 20% polyester. Feminine fit, open bottom hem with side slits. 1X1 rib knit cuffs with Lycra®.

80% coton/ 20% polyester. Col et poignets en tricot côtelé 1X1. Fentes latérales. Poignets avec Lycra®.

S/P-XXL/TTG

Case pack/Emballage: 2dz

LADIES CREW NECK FLEECE TOP / COTON OUAÏÉ POUR FEMME

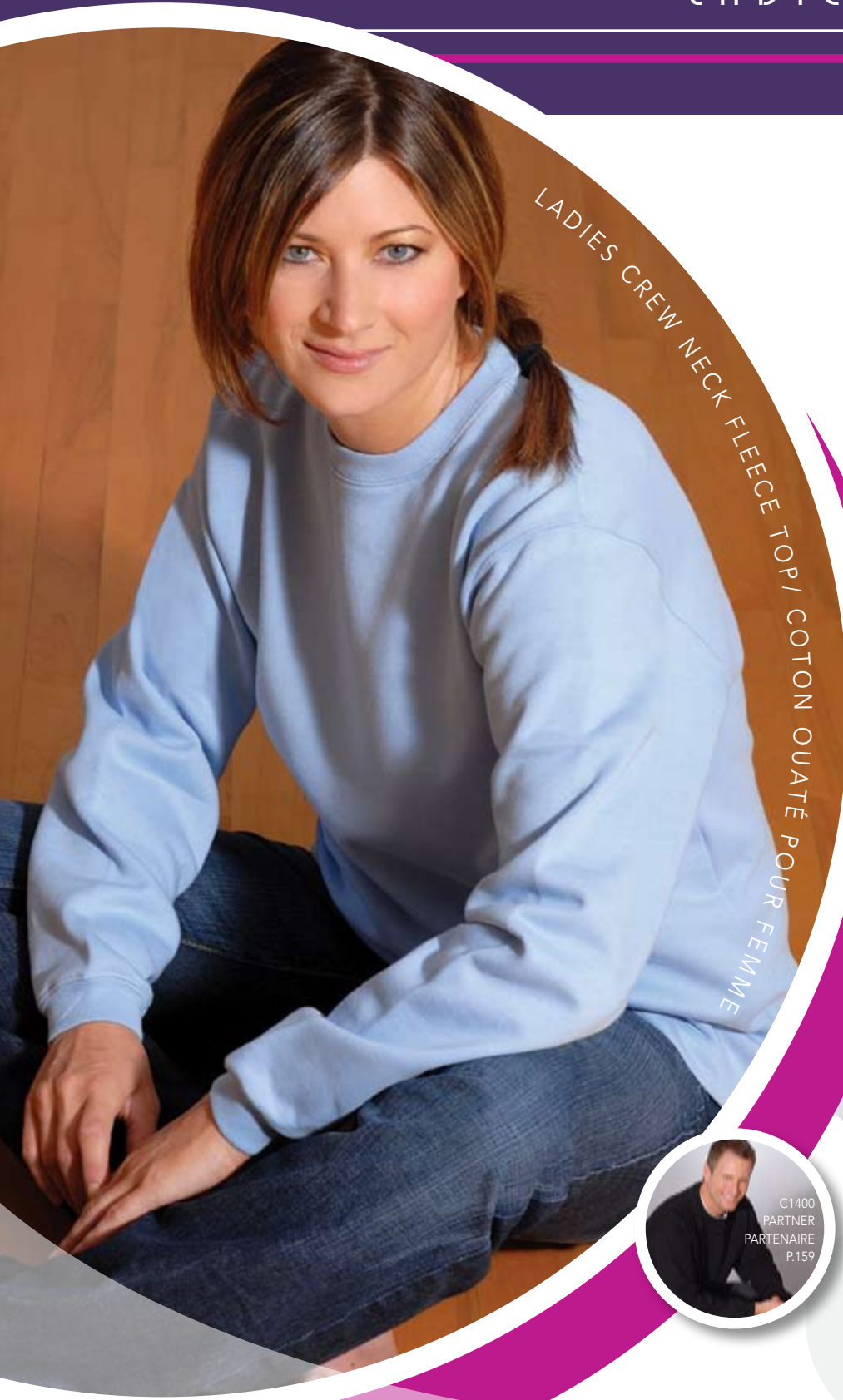

C1400
PARTNER
PARTENAIRE
P.159



Banana/Banane
C1600/BN

Navy/Marine
C1600/NY

Serene Green/Vert Serene
C1600/SGR

Pink/Rose
C1600/PK

White/Blanc
C1600/WH

Sport Grey/Gris Sport
C1600/SG

Black/Noir
C1600/BK

Light Blue/Bleu Pâle
C1600/LB



LADIES 1/4 ZIP FLEECE TOP
1/4 GLISSIÈRE POUR FEMME

C16QZ | 80% Cotton/ 20% Polyester,
17 oz.

80% cotton /20% polyester. Feminine fit, 1/4 zip top with self collar. Open bottom hem with side slits. 1X1 rib knit cuffs with Lycra®.

80% coton /20% polyester. Fentes latérales. Poignets en tricot côtelé 1x1, col avec fermeture éclair 1/4, avec Lycra®.

S/P-XXL/TTG

Case pack/Emballage: 2dz

LADIES / FEMMES



C14OZ
PARTNER
PARTENAIRE
P.166

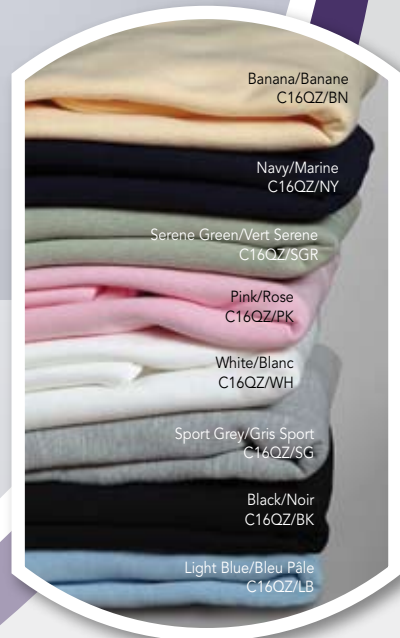

Banana/Banane
C16OZ/BN

Navy/Marine
C16OZ/NY

Serene Green/Vert Serene
C16OZ/SGR

Pink/Rose
C16OZ/PK

White/Blanc
C16OZ/WH

Sport Grey/Gris Sport
C16OZ/SG

Black/Noir
C16OZ/BK

Light Blue/Bleu Pâle
C16OZ/LB

LADIES / FEMMES



L16230 |

50% Cotton/ 50% Polyester two-end fleece fabric, 13.5 oz.

50% cotton/ 50% polyester. Ladies' fashion length, one-piece/one-ply hood. Matching draw cord & molded zipper. Jersey side-insert pockets. Rib cuffs & bottom band. Double needle cover stitching on hood, armholes, & bottom band.

50% coton/ 50% polyester. Longueur pour femme. Capuchon intégré. Cordon agencé et fermeture éclair moulée. Poches intérieures en jersey. Bande de taille et de poignets côtelés. Points couvrants à double aiguille sur le capuchon, emmanchure et bande de taille.

S/P-XXL/TTG

Case pack/Emballage: 2dz

LADIES FULL ZIP HOOD JACKET / MOULETON À CAPUCHON AVEC FERMETURE ÉCLAIR

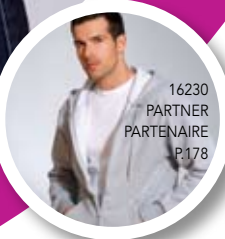

16230
PARTNER
PARTENAIRE
P.178



Classic Pink/
Rose Classique
L162BY1

Navy/Marine
L162322

Banana/Banane
L162MX2

Black/Noir
L162362

Scarlet
L162AO1

Light Blue/
Bleu Pâle
L162421

Athletic Heather/
Gris Athlétique
L162LA1

White/Blanc
L162301

bella®

FLEECE RAGLAN HOODED SWEATSHIRT
PULL MOLLETONNÉ RAGLAN
À CAPUCHON

B7007 |

100% Cotton Combed Ring Spun, 12.5 oz.

Preshrunk and laundered 100% cotton combed ring spun. Hooded fleece with full front YKK zipper. Super soft 20 single fleece knit. Raglan long sleeve with 2 3/4" ribbed cuff and bottom band. Ladies custom fit.

Pré-rétréci et blanchi, 100% coton peigné et filé à l'anneau. Pull molletonné à capuchon 12,5 onces avec fermeture à glissière YKK Tricot molletonné 20, très doux. Manches longues raglan avec poignet côtelé et bande à la base 2 3/4". Coupe pour femmes.

S/P-XL/TG

Case pack/Emballage: 1dz

Black/Noir B7007/BK, B7017/BK

Pink/Rose B7007/PK, B7017/WH

White/Blanc B7007/WH, B7017/WH

Deep Heather/
Gris Foncé B7007/DH, B7017/DH

Navy/Marine 7007/NY, 7017/NY

FLEECE STRAIGHT LEG SWEATPANT
PANTALON D'ENTRAÎNEMENT
MOLLETONNÉ À JAMBE DROITE

B7017 |

100% Cotton Combed Ring Spun, 12.5 oz.

Preshrunk and laundered 100% cotton combed ring spun. Straight leg drawstring pant.super soft 20 single fleece knit. coverstitched 2" waistband and 1" bottom hem. ladies custom fit.

Pré-rétréci et blanchi, 100% coton peigné et filé à l'anneau. Pantalon à jambe droite et cordon de serrage 12,5 onces. Tricot molletonné, très doux. Couture à points couvrants ceinture montée 2" et ourlet à la base 1". Coupe pour femmes.

S/P-XL/TG

Case pack/Emballage: 1dz

B810 |
87% Cotton / 13% Spandex, 13.3 oz.

Preshrunk and laundered 87% cotton 13% spandex fitness pant. Contoured fit with slightly flared leg opening. 2 1/2" coverstitched two-piece waistband with elastic. 1" coverstitched bottom hem.

Pantalon d'entraînement pré-rétréci et blanchi, 87% coton, 13% spandex . 13,3 onces. Coupe ajustée avec ouverture à la jambe légèrement évasée. Couture à points couvrants 2 1/2". Ceinture montée deux-pièces avec élastique. Bas ourlé par une couture à points couvrants 1".

S/P-XL/TG

Case pack/Emballage: 2dz



FITNESS PANTS
PANTALON
D'ENTRAÎNEMENT

COTTON SPANDEX FITNESS PANTS / PANTALON D'ENTRAÎNEMENT COTON SPANDEX

Black/Noir	B810/BK
Chocolate/Chocolat	B810/CT
Deep Heather/Gris Foncé	B810/DH
Navy/Marine	B810/NY



LADIES FULL ZIP HOODED JACKET
MOLLETON À CAPUCHON AVEC
FERMETURE ÉCLAIR

C16FZ | 80% Cotton/ 20% Polyester,
17. oz.

80% cotton/ 20% polyester. Feminine fit. Dyed to match full plastic zipper. 1X1 rib with Lycra® in cuffs and bottom hem. Front hand warmer pockets. Matching draw cord.

80% coton/ 20% polyester. Coupe féminine. Fermeture éclair en plastique, capuchon avec cordon. Poches devant, poignets et bande de taille en tricot côtelé 1X1.

S/P-XXL/TTG

Case pack/Emballage: 2dz

C16FZ



C14FZ
PARTNER
PARTENAIRE
P.179

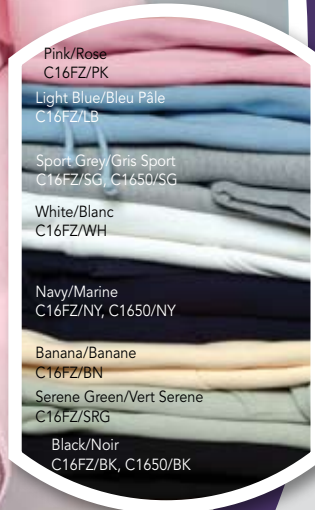

Pink/Rose
C16FZ/PK

Light Blue/Bleu Pâle
C16FZ/LB

Sport Grey/Gris Sport
C16FZ/SG, C1650/SG

White/Blanc
C16FZ/WH

Navy/Marine
C16FZ/NY, C1650/NY

Banana/Banane
C16FZ/BN

Serene Green/Vert Serene
C16FZ/SRG

Black/Noir
C16FZ/BK, C1650/BK

C1650



C1450
PARTNER
PARTENAIRE
P.183



PANTS/PANTALON

C1650 | 80% Cotton/ 20% Polyester,
17. oz.

80% cotton/ 20% polyester. Feminine fit Rib knit elasticized waistband with inner drawstring, open bottom hem. No pockets.

80% coton/ 20% polyester. Coupe féminine. Bande de taille en tricot élastique, avec cordon à l'intérieur, sans élastique au bas. Sans poche.

S/P-XXL/TTG

Case pack/Emballage: 2dz

LADIES / FEMMES



KF9007 |

95/5 Heavyweight, 15 oz.

Double needle stitched, 2x1 ribbing (95% Cotton & 5% Lycra®) on collar, cuffs & waist.

Mélange côtelé 95% coton et 5% Lycra® 2x1 piqué à deux aiguilles sur le col, les poignets et la taille.

S/P-XL/TG

Case pack/Emballage: 2dz

LADIES OPEN BOTTOM HOODED FULL ZIP / MOLLETON À CAPUCHON AVEC FERMETURE ÉCLAIR TAILLE DROITE

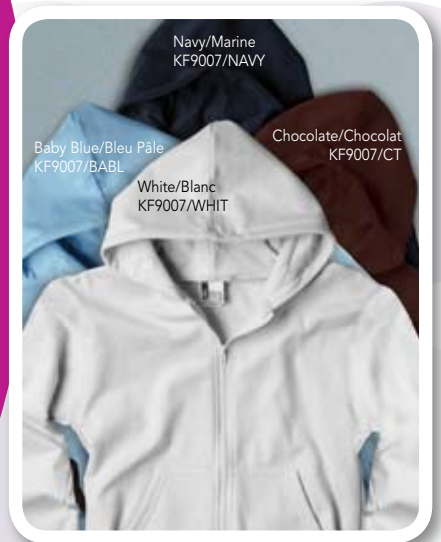



LADIES FULL ZIP JACKET
 BLOUSON AVEC FERMETURE
 ÉCLAIR

KF9025 |

95% Cotton/ 5% Polyester, 15 oz.

95% cotton/ 5% polyester with a 2x1 ribbing.
 Compacted material for ultimate shrinkage
 protection.

95% coton/ 5% polyester. Tricot côtelé
 2x1. Tissu compacté pour réduire le
 rétrécissement.

S/P-XL/TG

Case pack/Emballage: 2dz

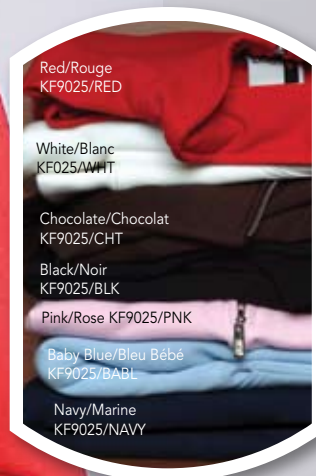



WB5072 |

92% Micro Tactel 8% Lycra®

Micro Tactel 92% micro tactel 8% Lycra® - long sleeve full zip jacket with arm stripe detail and wide band cuff. Function meets fashion in this Supplex layering piece. Our Micro Tactel has a luxurious hand and high end appeal. 4 way stretch with wicking allows for comfort whether lounging around or hitting the gym.

Micro Tactel- 92% micro tactel 8% Lycra®. Manteau à manches longues, fermeture à glissière. Rayures sur les manches et bandes de poignets. Ce tissu est absorbant et extensible pour plus de confort.

XS/TP-XL/TG

Case pack/Emballage: 2dz

CANDI STRIPE JACKET / MANTEAU RAYURES "BONBON"



Baby Pink/Rose Bébé-
Black/Noir
WB5072/BPBK

Black/Noir-
White/Blanc
WB5072/BKWH





LJ30



LP30

FULL ZIP HOODED JACKET
BLOUSON AVEC CAPUCHON
FERMETURE ÉCLAIR

LJ30 | 100% Cotton, 10.1 oz.

100% cotton full zip jacket. Heather jersey lined hood. Grey mesh pockets and grey molded zipper.

Blouson 100 % coton. Capuchon doublé de jersey gris cendré. Poches en mailles et fermeture éclair moulée grises.

S/P-XXL/TTG

Case pack/Emballage: 4dz

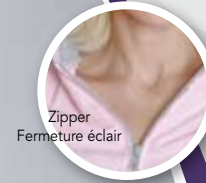

Zipper
Fermeture éclair



Pocket
Poche

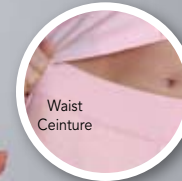

Waist
Ceinture



- Banana/Banane LJM2, LPMX2
- Black/Noir LJ362, LP362
- Classic Pink/Rose Classique LJB1, LPB1
- Light Blue/Bleu Pâle LJ425, LP425
- Navy/Marine LJ322, LP322
- Athletic Heather/Gris Athlétique LJA1, LPLA1 10% Polyester
- Scarlet LJA01, LPA01

YOGA PANT
PANTALON YOGA

LP30 | 100% Cotton, 10.1 oz.

100% cotton pant. Open leg hem. Covered elastic rib waistband.

Pantalon 100% coton. Ourlets des jambes ouverts. Ceinture élastique côtelé.

S/P-XXL/TTG

Case pack/Emballage: 4dz



GL5030 |

**Drytech 100% poly /
Dryflex 95% poly 5% spandex pique**

Drytech 100% poly/ Dryflex 95% poly 5% spandex pique long sleeve Drytech 1/4 zip with flatlock seaming and Dryflex insets allows for increased flexibility and moisture wicking. Ideal base layer for all activities or as a single layer in warmer months. "Drytech is a lightweight, quick wicking, quick drying fabric treated with an anti-microbial finish to eliminate odor."

Drytech 100% polyester/ Dryflex 95% polyester 5% spandex piqué. Manches longues avec glissière 1/4. Coutures surfilées pour réduire la friction et donner plus de confort. Drytech est un tissu léger anti-bactérien qui absorbe et évacue la transpiration.

XS/TP-XL/TG

Case pack/Emballage: 3dz



ILANA ZIP NECK / COL GLISSIÈRE ILANA

GL5030



GLSX69

UMA YOGA PANT
PANTALON YOGA

GLSX69 |

87% Supplex /13% Lycra®

Black/Noir
GLSX69/BK

Matte Supplex 87% supplex 13% Lycra® full length form fit pant in Matte Supplex with flatlock seaming to reduce friction and hot spots. Wide waistband is ideal for multiple body types, smoothing out silhouette. The high Supplex content holds you in place for high impact workouts, but is comfortable enough to wear all day.

87% supplex 13% Lycra® pantalon ajusté. Coutures surfilées pour réduire la friction. Bande de taille large pour plus de confort. Idéal pour tout genre d'exercice.

XS/TP-XL/TG

Case pack/Emballage: 2dz





LADIES THERMAL JACKET
 MANTEAU ISOTHERMIQUE POUR FEMMES

6063W | 100% Polyester, 12.5 oz.

100% Polyester. Eco-Tech fleece. Using 100% recycled plastics from a variety of sources, including pop bottles, recycled Eco-Tech fleece is virtually indistinguishable from microfleece manufactured by traditional methods. EcoGleice products minimize our negative impact on the environment without compromising quality and performance. Set-in-sleeve with tonal stretch-nylon flatlock stitching to reduce snagging and chafing. Front center zip and side-zip pockets. Flattering womens fit.

100% Polyester, molleton Eco-Tech 12,5 onces. Le molleton Eco-Tech est fait de matières recyclées à 100% provenant de sources variées telles les bouteilles d'eau gazeuses, et est indiscernable du micromolleton confectionné de manière traditionnelle. Couture flatlock aux manches faite de nylon extensible afin de réduire le frottement et les accrocs. Fermetures à glissière à l'avant et aux poches latérales. Avantage la silhouette féminine.

XS/TP-XL/TG

Case pack/Emballage: 2dz

Sharp Green/Vert Vif 6063W/GR

Baby Blue/Bleu Pâle 6063W/BB

SAVE THE PLANET
 MADE FROM RECYCLED PLASTIC



FAIT DE PLASTIQUE
 SAUVEZ LA PLANÈTE RECYCLÉ





SHEER RIB CAP SLEEVE DEEP V-NECK T-SHIRT / T-SHIRT LONG TRICOT CÔTELÉ "SHEER" À M/C ET ENCOLURE EN V

bella®

B8705 |

98% Cotton/ 2% Spandex, 6.7 oz.

Preshrunk 98% cotton/ 2% spandex 50 single combed ring spun. Super soft sheer mini rib knit. 3/8" Binding at neck and sleeve. Coverstitched 1 1/4" bottom hem. Deep v-neck and cap sleeves with slim fit.

Pré-rétréci 98% coton/ 2% spandex 50 coton peigné et filé à l'anneau 6,7 onces. Tricot côtelé mini, "sheer", très doux. Couture à points couvrants dans l'encolure en V 3/4". Ourlet de bébé à la base et aux manches, couture à points couvrants 3/4". Coupe cintrée avec longueur additionnelle. Idéal pour superposition.

S/P-XL/TG

Case pack/Emballage: 6dz

Black/Noir	B8705/BK
Pink/Rose	B8705/PK
Berry	B8705/BY
White/Blanc	B8705/WH
Teal	B8705/TL



bella.

SHORTIE UNDERWEAR

SOUS-VÊTEMENT- CULOTTE
GARÇONNIÈRE, COTON SPANDEX

B491 | 95% Cotton/ 5% Spandex, 10.8 oz.

95% cotton/ 5% spandex hip hugger shortie. Single needle 1/4" satin trim fold over elastic waistband. 5/8" double needle stitched leg opening.

Culotte garçonnière ajustée aux hanches 95% coton/ 5% spandex . 10,8 onces. Une couture 1/4", ceinture élastique avec bordure en satin. Surpiqué double, ouverture à la jambe 5/8".

S/P-L/G

Case pack/Emballage: 3dz

CAMISOLE B600 p.112

Black/Noir B491/BK

Pink/Rose B491/PK

Red/Rouge B491/RD

White/Blanc B491/WH

LADIES / FEMMES

bella[®]

B600 | CAMISOLE

95% Cotton/ 5% Spandex, 10.8 oz.

95% cotton/ 5% spandex camisole tank top. Single needle 1/4" satin trim fold over elastic straps and armhole. 3/4" double needle stitched bottom hem.

Camisole, 95% coton, 5% spandex. 10,8 onces. Bretelles élastiques et emmanchures avec bordure en satin, une couture 1/4". Surpiqûre double ourlée à la base 3/4".

S/P-L/G

Case pack/Emballage: 6dz

Black/Noir	B600/BK, B301/BK
Pink/Rose	B600/PK, B301/PK
Red/Rouge	B600/RD, B301/RD
White/Blanc	B600/WH, B301/WH

THONG
SOUS-VÊTEMENT BIKINI

B301 |

95% Cotton/ 5% Spandex, 10.8 oz.

95% cotton/ 5% spandex thong bikini. Double needle 1/4" satin trim fold over elastic.

95% cotton, 5% spandex . 10,8 onces. Surpiqûre double 1/4" bordure en satin avec élastique.

S/P-L/G

Case pack/Emballage: 6dz

THONG BIKINI UNDERWEAR / SOUS-VÊTEMENT- CULOTTE BIKINI "THONG", COTON SPANDEX

B600

B301





SHAWL COLLAR ROBE
PEIGNOIR À COLLET CHÂLE

113R | 100% Cotton, 14 oz.

100% cotton. Unisex. Made for hotels and spas. Two patch pockets. Loops for belt. Belt length 72".

100% coton. Unisexe. Créé pour les hôtels et spas. Poche plaquée. Passants pour ceinture. Ceinture 72".

113R: One size/ grandeur unique 67"
121R: One size/ grandeur unique 64"

Case pack/Emballage: 1dz

White Terry Cotton
Ratine de coton blanc (indémailable)
113R/WH
121R/WH

KIMONO ROBE
PEIGNOIR STYLE KIMONO

121R | 100% Cotton, 14 oz.

100% cotton. Unisex. Made for hotels and spas. Two patch pockets. Loops for belt. Belt length 72".

100% coton. Unisexe. Créé pour les hôtels et spas. Poche plaquée. Passants pour ceinture. Ceinture 72".

113R: One size/ grandeur unique 67"
121R: One size/ grandeur unique 64"

Case pack/Emballage: 1dz



113R

121R



113V

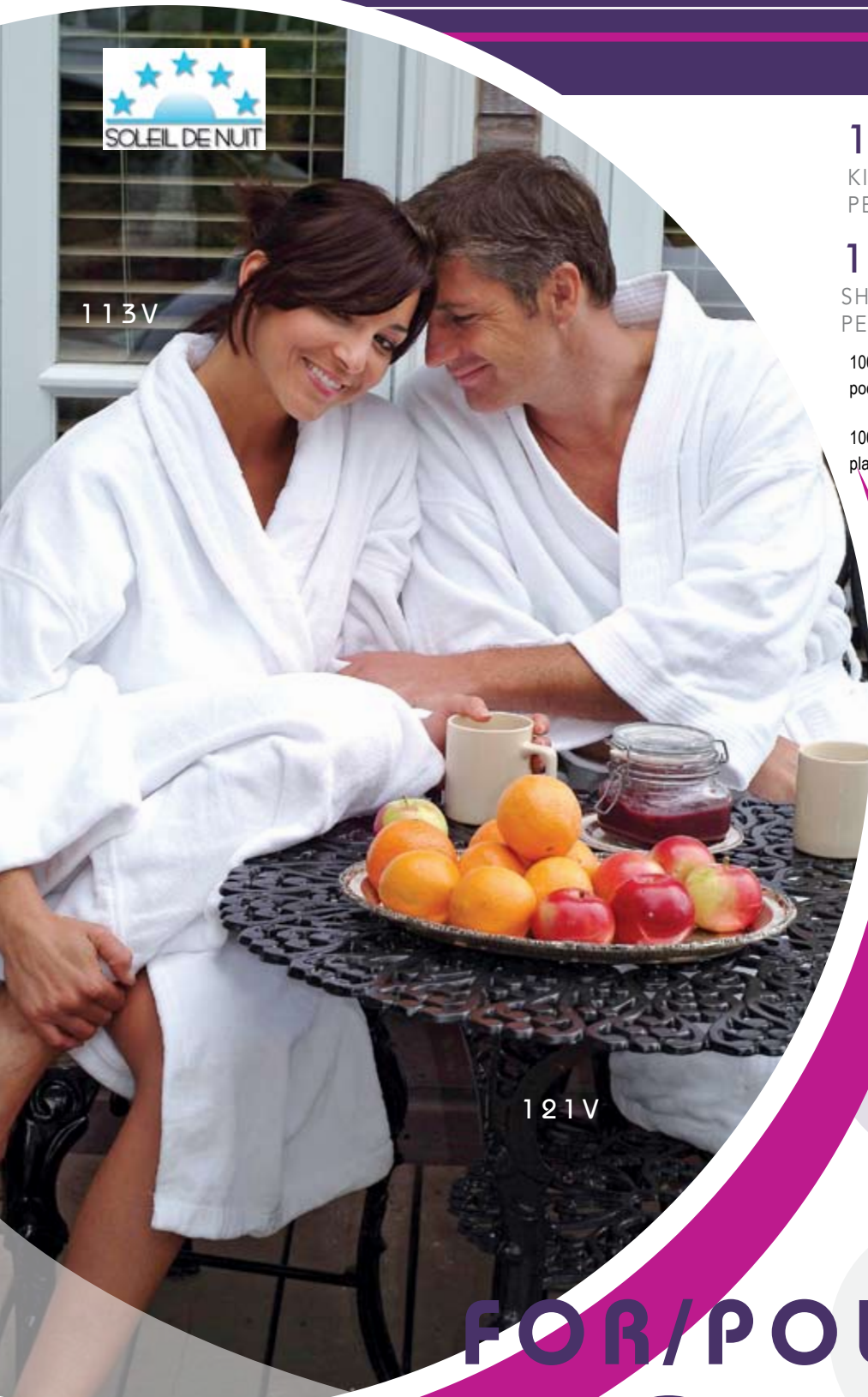

121V

121V | 100% Cotton, 18 oz.

KIMONO ROBE IN VELOUR
PEIGNOIR STYLE KIMONO EN VELOUR

113V | 100% Cotton, 18 oz.

SHAWL COLLAR ROBE IN VELOUR
PEIGNOIR À COLLET CHÂLE EN VELOUR

100% cotton. Unisex. Made for hotels and spas. Two patch pockets. Loops for belt. Velour sweep 62", length 48".

100% coton. Unisex. Créé pour les hôtels et spas. Poches plaquées. Passants pour ceinture. Velour ampleur 62", long 48".

One size/Grandeur unique

Case pack/Emballage: 1dz



White/Blanc
113V/WH
121V/WH

FOR/POUR
HOTELS

161R



WAFFLE KIMONO ROBE
PEIGNOIR GAUFFRÉ KIMONO

161R | 100% Cotton, 16 oz.

100% Cotton. Unisex. Made for hotels and spas. Two patch pockets. Loops for belt. Waffle sweep 62", length 48".

100% Coton. Unisexe. Créé pour les hôtels et spas. Poches plaquées. Passants pour ceinture. Gauffré ampleur 62", long 48".

One size/Grandeur unique

Case pack/Emballage: 1dz



White/Blanc
161R/WH
112/WH

LADIES WRAP AROUND
PARÉO POUR FEMME

112 | 100% Cotton, 14 oz.

33" Long. Elastic at bust line and velcro closure. Terry cotton. (Ladderproof)

33" De long. Élastique au buste et attache en velcro. Ratine de coton (indémaillable).

One size/Grandeur unique

Case pack/Emballage: 1dz

112



LADIES / FEMMES

& SPAS



L501

SCOOP NECK DRESS
ROBE À COL ARRONDI

100% Cotton, 9.4 oz.

39 1/2" Length/ Longueur
23 1/2" Width/ Largeur



One size/Grandeur unique

Case pack/Emballage: 5dz



White/Blanc
L501/WH/OS
151/WH

151 TOWEL
SERVIETTE

100% Cotton, 12 oz.

100% Cotton, extra soft ring spun.
Exercise towel. Towel size 11x42.

100% Coton. Super douce filé à
l'anneau. Serviette d'exercice en ratine.
11x42.

Case pack/Emballage: 1dz



L501

SCOOP NECK DRESS / ROBE À COL ARRONDI



151

EXERCISE TOWEL /
RENAISSANCE SERVIETTE EN RATINE

LONG SLEEVES / MANCHES LONGUES



2400

L/S T-Shirt
T-Shirt à M/L
Page 118



5520

L/S t-shirt ring spun
T-shirt à M/L filé à l'anneau
Page 119



4930

L/S T-Shirt
T-Shirt à M/L
Page 120



5400

Heavyweight cotton L/S
T-shirt coton supérieur à M/L
Page 121



TM302

Mens base layer crew
T-shirt "base layer"
pour hommes
Page 122



GM5056

Evo united
Page 123



2500

L/S mockneck
Col montant à M/L
Page 124



4600

Mockneck interlock jersey L/S
Col montant interlock M/L
Page 125



4900

Turtleneck interlock jersey L/S
Col roulé interlock M/L
Page 126

LONG SLEEVES / MANCHES LONGUES

LONG SLEEVES / MANCHES LONGUES

LONG SLEEVES/MANCHES LONGUES

L/S T-SHIRT / T-SHIRT À M/L



2400 | 100% Ultra Cotton™, 10.1 oz.

100% Preshrunk cotton jersey. Double needle topstitched neckline. Taped neck and shoulders. Double stitched waist hem. Quarter turned body.

Jersey 100% coton pré-rétréci. Encolure surpiquée à deux aiguilles. Points de croix double aux ourlets des manches et de la taille. Bande de recouvrement aux épaules et au col. Tissu tourné d'un quart de tour pour éliminer le pli central.

S/P-XXL/TTG, *3XL

Case pack/Emballage: 6dz (S/P-XXL/TTG) 3dz (3XL)

2400B Youth/Junior S/P(6-8)-XL/TG(18-20) page 201

White/Blanc- White/Blanc

Heather/Cendré- Ash/Gris Cendré, Sport Grey/Gris Sport

Colours/Couleurs- Sand/Sable, Red/Rouge, Maroon/Marron, Dark Chocolate/Chocolat foncé, Cardinal Red/Rouge Cardinal, Forest Green/Vert Forêt, Indigo, Dark Heather/Gris Foncé, Royal, Gold/Or, Light Blue/Bleu Pâle, Charcoal/Charbon, Orange, Texas Orange/Orange Texan, Navy/Marine, Black/Noir, Kiwi

White/Blanc	*2430, 2430B
Ash/Gris Cendré	2493, 2493B
Sport Grey/Gris Sport 10% Polyester	*2495, 2495B
Sand/Sable	2438
Red/Rouge	2440, 2440B
Maroon/Marron	2483, 2483B
Dark Chocolate/Chocolat Foncé	24105
Cardinal Red/Rouge Cardinal	2411
Forest Green/Vert Forêt	2433
Indigo	2480
Dark Heather/Cendré Foncé 50% Polyester	24108
Royal	2451, 2451B
Gold/Or	2424, 2424B
Light Blue/Bleu Pâle	2469, 2469B
Charcoal/Charbon	2442
Orange	2437, 2437B
Texas Orange/Orange Texan	2425
Navy/Marine	*2432, 2432B
Black/Noir	*2436, 2436B
Kiwi	24186

► New/Nouveau



L/S T-SHIRT RING SPUN
T-SHIRT À M/L FILÉ À L'ANNEAU

5520

100% Heavyweight, 9.4 oz.

100% Preshrunk cotton. Ring spun. Taped shoulder to shoulder. Cover seamed neck line. Double needle topstitch in collar, cuffs & hem. Engineered for best shrinkage control. The best low twist soft touch fabric.

100% Coton pré-rétréci. Filé à l'anneau. Bande de recouvrement d'une épaule à l'autre. Points couvrant à l'encolure. Encolure, poignets et ourlets surpiqués à deux aiguilles. Conçu pour un meilleur contrôle du rétrécissement. Confectionné à partir du meilleur tissu à faible torsion le plus doux sur le marché.

S/P-XXL/TTG

Case pack/Emballage: 5dz

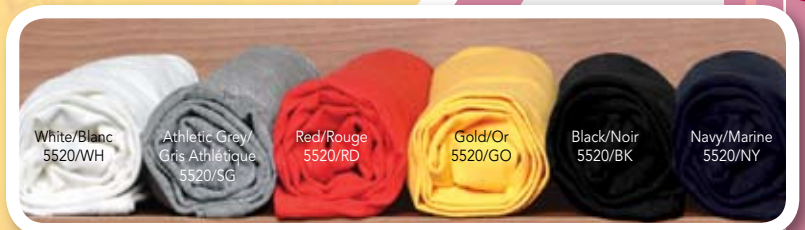

White/Blanc
5520/WH

Athletic Grey/
Gris Athlétique
5520/SG

Red/Rouge
5520/RD

Gold/Or
5520/GO

Black/Noir
5520/BK

Navy/Marine
5520/NY

LONG SLEEVES/MANCHES LONGUES



L/S T-SHIRT / T-SHIRT À M/L



4930 | 100% Cotton Jersey,
9.0 oz.

100% Cotton. Seamless rib collar. Double needle bottom hem. Rib cuffs, straight-cut armholes and shoulder to shoulder taping.

100% Coton. Encolure sans couture en tricot côtelé. Couture à deux aiguilles à la base. Poignets en tricot côtelé. Emmanchures droites. Bande de recouvrement d'une épaule à l'autre.

S/P-XXL/TTG

Case pack/Emballage: 6dz

White/Blanc



White/Blanc
4930

Heathers/Cendrés



Ash/Gris Cendré
4993



10% Polyester
Athletic Grey/
Gris Athlétique
4994

Colours/Couleurs



Navy/Marine
4932



Forest Green/
Vert Forêt
4938



Black/Noir
4936

GILDAN™*Heavy Cotton*

100% COTTON PRESHRUNK

HEAVYWEIGHT COTTON L/S
T-SHIRT COTON SUPÉRIEUR À M/L**5400** | 100% Heavyweight Cotton,
8.8 oz.

100% Cotton preshrunk jersey. Double-needle collar and bottom hem. Taped neck and shoulders. Quarter-turned body.

100 % coton pré-rétréci. Bande de recouvrement aux épaules et à l'encolure. Col et ourlets du bas piqués à double aiguille. Tissu tourné d'un quart de tour pour éliminer le pli central.

S/P-XXL/TTG

Case pack/Emballage: 6dz

LONG SLEEVES/MANCHES LONGUES



LONG SLEEVES/MANCHES LONGUES



TM302 |

95% Poly, 5% Spandex, 8.5 oz.

95% polyester/ 5% spandex pique 8.5 ounce Dryflex. A breathable, 4x4 stretch technical fabric with a soft, supple hand, and a pique finish, infused with "Ocean Guard", a 100% natural anti-odor treatment. Dryflex will stretch up to 250% without memory loss over a lifetime of wear. Features stretch-nylon flatlock stitching along raglan seam and front side seams to reduce chafing and discomfort.

95% polyester/ 5% spandex piqué 8.5 onces Dryflex. Perméable à l'air, 4x4 tissu technique extensible avec un fini piqué doux, touché fin, infusé avec "Ocean Guard", un traitement antiodeur naturel à 100%. Dryflex est extensible jusqu'à 250% sans perte d'élasticité pendant toute sa durée d'utilisation. Piqûres flatlock aux manches faites de nylon extensible le long de la couture raglan ainsi qu' aux coutures avant latérales afin de réduire le frottement.

S/P-XXL/TTG

Case pack/Emballage: 3dz



White/Blanc
TM302/WH



Navy/Marine
TM302/NY



Black/Noir
TM302/BK



MENS BASE LAYER CREW / T-SHIRT "BASE LAYER" POUR HOMMES

EVO UNITED

GM5056 |

100% Poly / Dryflex, 95% Poly, 5% Spandex

Drytech 100% poly / Dryflex 95% poly 5% spandex piqué. Our world cup inspired set-in longsleeve 1/4 zip features contrast insets of light stretchy Dryflex for added mobility and ventilation. Flatlock seaming adds comfort by reducing friction. "Drytech is a lightweight, quick wicking, quick drying fabric treated with an anti-microbial finish to eliminate odor."

Drytech 100% polyseter / Drylex 95% polyester 5% spandex piqué. Manches longues avec glissière 1/4. Coutures surfilées pour réduire la friction et donner plus de confort. Drytech est un tissu léger, qui absorbe et évacue la transpiration et est anti-bactérien.

S/P-XXL/TTG

Case pack/Emballage: 3dz



LONG SLEEVES/MANCHES LONGUES



LONG SLEEVES/MANCHES LONGUES



L/S MOCKNECK / COL MONTANT À M/L



2500 | 100% Cotton Jersey,
9.0 oz.

100% Cotton. Seamless rib collar. Double needle bottom hem. Rib cuffs, straight-cut armholes and shoulder to shoulder taping.

100% Coton. Encolure sans couture en tricot côtelé. Couture à deux aiguilles à la base. Poignets en tricot côtelé. Emmanchures droites. Bande de recouvrement d'une épaule à l'autre.

S/P-XXL/TTG

Case pack/Emballage: 6dz

White/Blanc



White/Blanc
2530

Heathers/Cendrés



Sport Grey/Gris Sport
2595

Colours/Couleurs



Navy/Marine
2532



Black/Noir
2536



MOCKNECK INTERLOCK JERSEY L/S
COL MONTANT INTERLOCK M/L

4600 | 100% Interlock Jersey, 12.5 oz.

Ring spun interlock, 100% combed cotton. Preshrunk. 1X1 Lycra® rib at collar and cuffs. Double needle stitching at neckline, armholes and cuffs.

Interlock filé à l'anneau, 100% coton peigné pré-rétréci. Lycra® côtelé 1x1 au col et aux poignets. Surpiqûre double au col, emmanchures et poignets.

S/P-XXL/TTG

Case pack/Emballage: 3dz

4600B Youth/Junior S/P(6-8)-L/G(14-16)
page 214

LONG SLEEVES/MANCHES LONGUES

White/Blanc



White/Blanc
4600/WH
4600B/WH

Colours/Couleurs



Navy/Marine
4600/NY
4600B/NY



Black/Noir
4600/BK
4600B/BK

LONG SLEEVES/MANCHES LONGUES



TURTLENECK INTERLOCK JERSEY L/S / COL ROULÉ INTERLOCK M/L



4900 | 100% Interlock Jersey,
12.5 oz.

Ring spun interlock, 100% combed cotton.
Preshrunk. 1X1 Lycra® rib at collar and cuffs.
Double needle stitching at armholes and cuffs.

Interlock filé à l'anneau, 100% coton peigné
pré-rétréci. Lycra® côtelé 1x1 au col et aux
poignets. Surpiqûre double aux emmanchures
et poignets.

S/P-XXL/TTG

Case pack/Emballage: 3dz

4900B Youth/Junior S/P(6-8)-L/G(14-16)
page 213

White/Blanc



White/Blanc
4900/WH
4900B/WH

Colours/Couleurs



Navy/Marine
4900/NY
4900B/NY



Black/Noir
4900/BK
4900B/BK

LONG SLEEVES

for those
COOL DAYS

MANCHES LONGUES

pour les
**JOURNÉES
FRAÎCHES**

An advertisement for polo shirts. The background features two men: one on the left in a yellow polo shirt sitting and reading a magazine, and one on the right in a white polo shirt standing with his hands in his pockets. In the upper right corner, three polo shirts are displayed: a red one, a dark blue one, and a grey one. The word 'POLOS...' is written in large white letters across the middle of the image.

POLOS...

not only for golf.

pas seulement pour le golf.

POLOS / POLOS

NEW/NOUVEAU



TPM01 *Moisture wicking
1/4 zip polo
Polo à fermeture éclair 1/4*
Page 130

NEW/NOUVEAU



TPM44 *Bamboo polo
Polo bamboo*
Page 131

NEW/NOUVEAU



84800 *Premium combed ring
spun polo
Polo peigné et filé à
l'anneau*
Page 132



14800 *S/S piqué polo
Polo en piqué à M/C*
Page 133



2800 *S/S jersey polo
Polo en jersey à M/C*
Page 134



8800 *S/S jersey polo
Polo jersey à M/C*
Page 135



8900P *S/S jersey polo/
Polo jersey à M/C
(with pocket/avec poche)*
Page 135

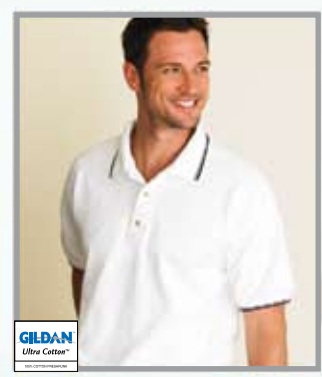

32000 *S/S piqué polo. Solid body
& thin stripe collar & cuffs
Polo piqué à M/C. Corps uni,
emmanchures & col à motif fine ligne*
Page 136

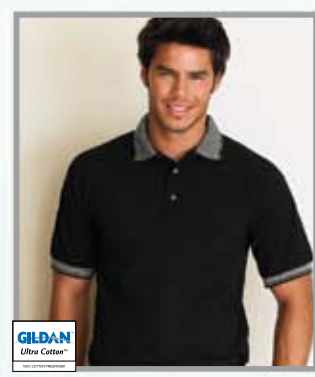

31000 *S/S piqué polo. Solid body,
jacquard birdseye collar & cuffs
Polo piqué à M/C. Corps uni,
emmanchures & col à motif jacquard*
Page 137



36000 *S/S piqué polo.
Solid body, with racing collar
Polo piqué à M/C.
Corps uni avec col à motif damier*
Page 138



37000 *S/S piqué polo.
Solid body, wide striped collar & cuffs
Polo piqué à M/C. Corps uni,
emmanchures et col avec larges rayures*
Page 139



3800 *S/S piqué polo
Polo piqué à M/C*
Pages 140-141



7002 *S/S combed ring spun
piqué polo
Polo à M/C piqué, peigné et
filé à l'anneau*
Page 142



GM5058 *Evo Ivy polo*
Page 143



3400 *L/S piqué polo
Polo en piqué à M/L*
Page 144

POLOS / POLOS

POLOS

**NEW
NOUVEAU**

Sport-1

TPM01 | 100% Polyester, 7.8 oz.

100% Polyester permanent wicking yarn. Fitted short sleeve polo 1/4 zip with collar in same fabric. Toal coverstitch. Side panels from bottom to sleeve hem for more ease and comfort.

100% Polyester. Fermeture à glissière 1/4 avec collet fabriqué du même tissu. Surpiqûre à point décoratif. Panneaux latéraux jusqu'au bas de la manche pour plus d'aisance et de confort.

S/P-XXL/TTG

Case pack/Emballage: 3dz

MOISTURE WICKING 1/4 ZIP POLO / POLO À FERMETURE ÉCLAIRE 1/4

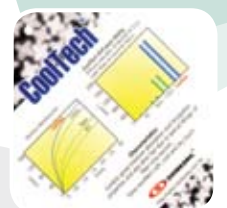
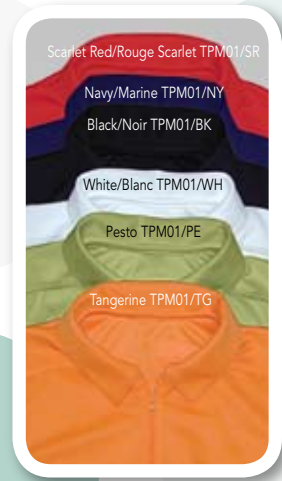

TPL01
PARTNER
PARTENAIRE
P.89

***NO SCREEN PRINTING ON PRODUCT.**

*** AUCUNE IMPRESSION AU CADRE SUR LES PRODUITS.**

Sport-

NEW
NOUVEAU

BAMBOO POLO
POLO BAMBOO

TPM44 | 55% Polyester, 45% Bamboo
Charcoal PET 7.6 oz.

55% Polyester, 45% Bamboo Charcoal PET. 3 Buttons
tone on tone. Double needle stitching at sleeves and
hem. Side seams taped neck and contrasting piping.

55% Polyester, 45% Bamboo Charcoal PET. 3 boutons
ton sur ton. Surpiqûre double curlée aux manches et
à la taille. Coutures latérales, cou bordé et passepoil
contrastant.

S/P-XXL/TTG

Case pack/Emballage: 3dz

BAMBOO

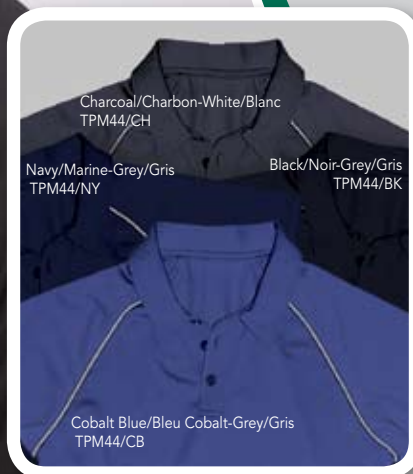

*NO SCREEN PRINTING ON PRODUCT.

* AUCUNE IMPRESSION AU CADRE
SUR LES PRODUITS.



MOISTURE
MANAGEMENT
ABSORBE
L'HUMIDITÉ



ODOR
CONTROL
CONTRÔLE
DES
ODEURS



ULTRAVIOLET
PROTECTION
PROTECTION UV

POLOS/POLOS



**NEW
NOUVEAU**

Gildan®

PREMIUM COMBED RING SPUN POLO / POLO PEIGNÉ ET FILE À L'ANNEAU

84800 | 100% Cotton, 11.5 oz.

Reshaped fashion shoulders, sleeves and collar. Side seamed with vents. Arched locker patch. Mitre fold woven label creates hanging loop. 3 pearlized buttons. Contoured welt collar and cuffs. Double-needle stitching throughout.

Nouvelle coupe des épaules, des manches et de l'encolure. Couture latérale avec fentes. Appliqué en demi-lune au col arrière, piqûre double. Patte polo garnie de 3 boutons perlés. Ourlets de col et des poignets ajustés. Surpiqûre double partout.

S/P-XXL/TTG, *3XL

Case pack/Emballage: 6dz



Black/Noir	*84836
Cherry Red/Rouge Cerise	848194
Kiwi	848186
Navy/Marine	*84832
Sand/Sable	84838
Carolina Blue/Bleu Carolina	848109
Sport Grey/Girs Sport 10% Polyester	84895
White/Blanc	84830
Honey/Meil	848189
Maroon	84883

S/S PIQUÉ POLO
POLO PIQUÉ À M/C

14800 | 50/50 Ultra Blend™,
11.5 oz.

50% cotton/ 50% polyester. Three woodtone buttons on a clean finished placket with reinforced bottom box. Contoured welt collar and cuffs. Double stitched seams. Tubular quarter turned body.

50% coton/ 50% polyester. Plaquette renforcée garnie de trois boutons imitation bois. Col et poignets contourés. Tissu tourné d'un quart de tour. Construction tubulaire.

S/P-XXL/TTG

Case pack/Emballage: 3dz

14800B Youth/Junior S/P(6-8)-XL/TG(18-20)
page 203





S/S JERSEY POLO / POLO EN JERSEY À M/C



2800 | 100% Ultra Cotton™, 10.1 oz.

100% preshrunk cotton. Clean finished placket. Three woodtone buttons. Contoured welt collar and cuffs. Double stitched seams. Quarter turned body. Reinforced bottom box.

100% coton pré-rétréci. Plaquette renforcée garnie de trois boutons imitation bois. Col et poignets contourés. Tissu tourné d'un quart de tour. Patte polo renforcée.

S/P-XXL/TTG

Case pack/Emballage: 3dz

White/Blanc



White/Blanc
2830

Heather/Cendré



Sport Grey/Gris Sport
2895

Colours/Couleurs



Navy/Marine
2832



Forest Green/
Vert Forêt
2833



Black/Noir
2836



S/S JERSEY POLO
POLO JERSEY À M/C

8800 | 8900P

50/50 Ultra Blend™, 9 oz.

50% cotton / 50%polyester. Three woodtone buttons on a clean finished placket. Contoured welt collar and cuffs. Double stitched seams. Quarter turned body. (8900P 5 Points double stitched pocket.)

50% coton/ 50% polyester. Plaquette renforcée garnie de trois boutons imitation bois. Col et poignets contourés. (8900P Poche avec surpiqûre en 5 points.)

S/P-XXL/TTG, *3XL (8800)
M-XXL/TTG, *3XL (8900P)

Case pack/Emballage: 3dz

8800B Youth/Junior S/P(6-8)-XL/TG(14-16)
page 202

8800



8900P

WITH POCKET/AVEC POCHE



White/Blanc
*8830/8830B
*8930P

Sport Grey/Gris Sport
*8895/8895B
*8995P

Red/Rouge
8840/8840B

Gold/Or
8824

Black/Noir
*8836
*8936P

Navy/Marine
*8832/8832B
*8932P

Purple/Mauve
8881

Royal
8851/8851B

Forest Green/
Vert Forêt
8833/8833B
8933P

Maroon/Marron
8883/8883B

SOLOS / POLOS



S/S PIQUÉ POLO. SOLID BODY & THIN STRIPE COLLAR & CUFFS / POLO PIQUÉ À M.C. CORPS UNI, EMMANCHURES & COL À MOTIF FINE LIGNE



32000 |

100% Ultra Cotton™, 12 oz.

Three woodtone buttons on a clean finished placket. 100% Preshrunk cotton. Contoured welt collar and cuffs. Double stitched seams. Quarter turned body. Tubular construction.

Plaquette renforcée garnie de trois boutons imitation bois. 100% Coton pré-rétréci. Col et poignets contourés. Double piqûre aux coutures. Construction tubulaire.

S/P-XXL/TTG

Case pack/Emballage: 3dz

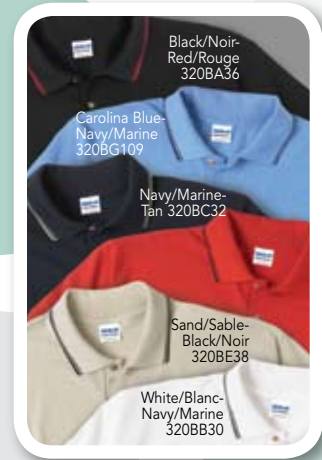



S/S PIQUÉ POLO. SOLID BODY
JACQUARD BIRDSEYE COLLAR & CUFFS

POLO PIQUÉ À M/C. CORPS UNI,
EMMANCHURES & COL À MOTI JACQUARD

31000 | 100% Ultra Cotton™, 12 oz.

Three woodtone buttons on a clean finished placket. 100% Preshrunk cotton. Contoured welt collar and cuffs. Double stitched seams. Quarter turned body. Tubular construction.

Plaquette renforcée garnie de trois boutons imitation bois. 100% Coton pré-rétréci. Col et poignets contourés. Double piqûre aux coutures. Construction tubulaire.

S/P-XXL/TTG

Case pack/Emballage: 3dz

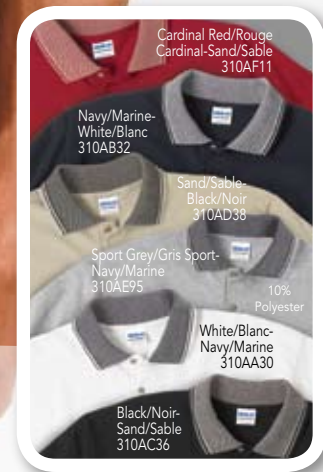



S/S PIQUÉ POLO. SOLID BODY WITH RACING COLLAR / POLO PIQUÉ À M.C. CORPS UNI AVEC COL À MOTIF DAMIER



36000

100% Ultra Cotton™, 12 oz.

Three woodtone buttons on a clean finished placket. 100% preshrunk cotton. Contoured welt collar and cuffs. Double stitched seams. Quarter turned body. Tubular construction.

Plaquette renforcée garnie de trois boutons imitation bois. 100% coton pré-rétréci. Col et poignets contourés. Double piqûre aux coutures. Construction tubulaire.

S/P-XXL/TTG

Case pack/Emballage: 3dz





S/S PIQUÉ POLO. SOLIDE BODY,
WIDE STRIPED COLLAR & CUFFS

POLO PIQUÉ À M/C. CORPS UNI, EMMANCHURES
ET COL AVEC LARGES RAYURES

37000 | 100% Ultra Cotton™, 12 oz.

Three woodtone buttons on a clean finished placket.
Preshrunk 100% cotton. Contoured welt collar and
cuffs. Double stitched seams. Quarter turned body.
Tubular construction.

Plaque renforcée garnie de trois boutons imitation
bois. 100% coton pré-rétréci. Col et poignets
contourés. Double piqûre aux coutures. Construction
tubulaire.

S/P-XXL/TTG

Case pack/Emballage: 3dz







S/S PIQUÉ POLO/POLO PIQUÉ À M/C

3800 | 100% Ultra Cotton™, 12 oz.

100% Preshrunk cotton. Clean finished placket. Three woodtone buttons. Contoured welt collar and cuffs. Double stitched seams. Quarter turned body. Reinforced bottom box. Tubular construction.

100% coton pré-rétréci. Plaquette renforcée garnie de trois boutons imitation bois. Col et poignets côtelés. Col et manches contourés. Surpiqûres aux coutures. Tissu tourné d'un quart de tour. Construction tubulaire.

S/P-XXL/TTG, *3XL

Case pack/Emballage: 3dz

White/Blanc- White/Blanc

Heather/Cendré- Sport Grey/Gris Sport

Colours/Couleurs- Forest Green/Vert Forêt, Yellow Haze/Jaune Pâle, Navy/Marine, Dark Heather/Gris Foncé, Carolina Blue/Bleu Carolina, Red/Rouge, Royal, Indigo, Charcoal, Maroon/Marron, Black/Noir, Light Blue/Bleu Pâle, Sand/Sable, Tangerine, Cardinal Red/Rouge Cardinal





7002 |

100% Super Cotton Piqué, 12 oz.

Short sleeve combed ring spun piqué polo. 100% Preshrunk cotton. Taped shoulder to shoulder. Cover seamed neckline. Double needle topstitch in collar, cuffs and hem. Engineered for best shrinkage control. The best low twist soft touch fabric.

Polo à manches courtes piqué, peigné et filé à l'anneau. 100% Coton pré-rétréci. Bande de recouvrement d'une épaule à l'autre. Double piqure au col. Couture à deux aiguilles aux manches et à la base. Conçu pour un meilleur contrôle du rétrécissement. Utilise le meilleur tissu à faible torsion, le plus doux sur le marché.

S/P-XXL/TTG

Case pack/Emballage: 6dz (S/P-XL/TG) 5dz(XXL/TTG)

S/S COMBED RING SPUN PIQUÉ POLO / POLO À M/C PIQUÉ, PEIGNÉ ET FILÉ À L'ANNEAU

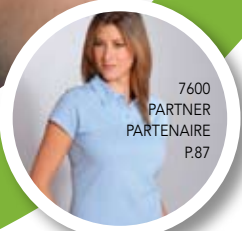

7600
PARTNER
PARTENAIRE
P.87

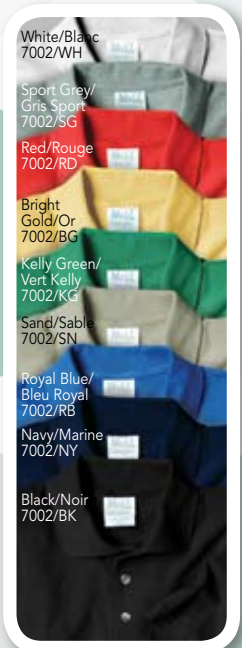

White/Blanc
7002/WH

Sport Grey/
Gris Sport
7002/SG

Red/Rouge
7002/RD

Bright
Gold/Or
7002/BG

Kelly Green/
Vert Kelly
7002/KG

Sand/Sable
7002/SN

Royal Blue/
Bleu Royal
7002/RB

Navy/Marine
7002/NY

Black/Noir
7002/BK





EVO IVY POLO

GM5058

Dryflex 95% Polyester / 5% Spandex

Dryflex 95% poly 5% spandex pique short sleeve Dryflex 2 button polo with contrast insets. Banded cuffs add a clean finish to the high end look. Perfect for the golf course, office or a weekend away.

Dryflex 95% polyester 5% spandex piqué. Polo 2 boutons, manches courtes, insertions contrastantes. Parfait pour le golf ou le weekend.

S/P-XXL/TTG

Case pack/Emballage: 3dz

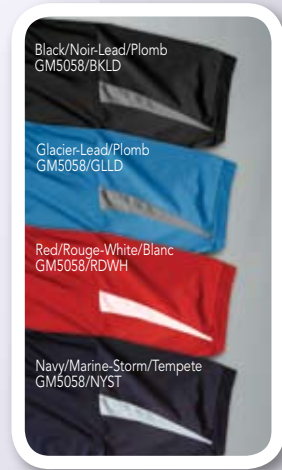

SOLOS / POLOS





3400 | 100% Ultra Cotton™, 12 oz.

3 Woodtone buttons on a clean finished placket. 100% preshrunk cotton. Contoured welt collar and cuffs. Double stitched seams. Quarter turned body. Tubular construction. Lycra reinforced cuffs.

Patte de boutonnage renforcée garnie de trois boutons imitation bois. 100% coton pré-rétréci. Col et poignets contourés. Double-piçure aux coutures. Tissu tourné d'un quart de tour pour éliminer le pli central. Construction tubulaire. Poignets renforcés de Lycra.

S/P-XXL/TTG

Case pack/Emballage: 3dz

White/Blanc- White/Blanc
Heather/Cendré- Sport Grey/Gris Sport
Colours/Couleurs- Black/Noir, Navy/Marine

L/S PIQUÉ POLO / POLO PIQUÉ À M/L





MS400 Men's L/S shirt
Chemise pour hommes M/L
Page 146



MS450 Men's S/S shirt
Chemise pour hommes M/C
Page 147



MS100 Men's S/S oxfords
Chemise "oxford" pour hommes M/C
Page 148



MS200 Men's L/S oxfords
Chemise "oxford" pour hommes M/L
Page 148



MS341 S/S Microfibre shirts
Chemise en microfibre M/C
Page 149



MS342 L/S Microfibre shirts
Chemise en microfibre M/L
Page 149



MS340 L/S Twill shirt
Chemise en coton brossé M/L
Page 150



MS500 L/S Stone-washed denim
Chemise denim lavé à la pierre, M/L
Page 151



MS550 S/S Stone-washed denim
Chemise denim lavé à la pierre, M/C
Page 151



MS800 L/S Enzyme-washed denim
Chemise denim lavé aux enzymes, M/L
Page 152



MS850 S/S Enzyme-washed denim
Chemise denim lavé aux enzymes, M/C
Page 152



3037 Denim L/S shirt
Chemise à M/L en denim
Page 153



MEN'S L/S SHIRT / CHEMISE POUR HOMMES M/L

MS400 |

70% Cotton / 30% Polyester

70% cotton/ 30% polyester. Stain resistant, water repellent. French placket with seven dyed to match buttons, adjustable cuffs, button on collar.

70% coton/ 30% polyester. Résistant aux taches et à l'eau. Plaque française avec 7 boutons teints de la même couleur, poignets ajustables. Boutons sur col.

S/P-XXL/TTG

Case pack/Emballage: 2dz

White/Blanc



White/Blanc
MS400/WH

Colours/Couleurs



French Blue/
Bleu Français
MS400/FB



Light Blue/Bleu Pâle
MS400/LB



Quicksilver/Argent
MS400/SV



Sandstone/Sable
MS400/SN



LD400
PARTNER
PARTENAIRE
P.94



MEN'S S/S SHIRT
CHEMISE POUR HOMMES M/C

MS450 | 70% Cotton/ 30%Polyester

70% cotton/ 30% polyester. Stain resistant, water repellent. French placket with seven dyed to match buttons, adjustable cuffs, button on collar.

70% coton/ 30% polyester. Résistant aux taches et à l'eau. Plaquette française avec 7 boutons teints de la même couleur, poignets ajustables. Boutons

S/P-XXL/TTG

Case pack/Emballage: 2dz



White/Blanc



White/Blanc
MS450/WH

Colours/Couleurs



French Blue/
Bleu Français
MS450/FB



Light Blue/Bleu Pâle
MS450/LB



Quicksilver/Argent
MS450/SV



Sandstone/Sable
MS450/SN



MS100 | MS200

70% Cotton / 30% Polyester Blend

70% Cotton / 30% Polyester blend. One pocket, button-down collar.

Mélange de 70% coton et 30% polyester. Une poche, col avec boutons.

S/P-XXL/TTG

Case pack / Emballage: 2dz

White/Blanc

Colour/Couleur



White/Blanc
MS100/WH
MS200/WH

Light Blue/Bleu Pâle
MS100/LB
MS200/LB

MS100



LD100
PARTNER
PARTENAIRE
P.93

MS200

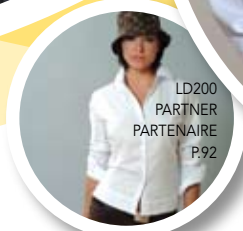

LD200
PARTNER
PARTENAIRE
P.92

MEN'S S/S OXFORDS / CHEMISE "OXFORD" POUR HOMMES M/C

MEN'S L/S OXFORDS / CHEMISE "OXFORD" POUR HOMMES M/L



L/S & S/S MICROFIBRE SHIRTS
CHEMISES EN MICROFIBRE M/L OU M/C

MS342 | MS341

100% Polyester Peached Microfibre

100% Polyester peached microfibre. One pocket, button-down collar.

100% Polyester au fini peau de pêche. Une poche, col avec boutons.

S/P-XXL/TTG

Case pack/Emballage: 2dz

S H I R T S / C H E M I S E S

MS341

MS342

EASY CARE
FACILE D'ENTRETIEN



Bordeaux
MS342/BD, MS341/BD

Black/Noir
MS342/BK, MS341/BK

Sand/Sable
MS342/SN, MS341/SN

Navy/Marine
MS342/NY, MS341/NY

Glacier
MS342/GL, MS341/GL

Cozy Creek
Casuals

MS340 | 100% Combed Cotton

100% Combed cotton heavyweight brushed twill shirts. Long sleeves, contrast yoke.

100% Coton peigné. Manches longues, empiècement de couleurs contrastantes.

S/P-XXL/TTG

Case pack/Emballage: 2dz

L/S TWILL SHIRT / CHEMISE EN COTON BROSSE M/L



Navy/Marine
MS340/NY

French Blue/
Bleu Français
MS340/FB

White/Blanc
MS340/WH

Black/Noir
MS340/BK

Maize/Mais
MS340/MZ

Sand/Sable
MS340/SN

Olive
MS340/OV

Cozy Creek
Casuals

L/S & S/S STONE-WASHED DENIM
CHEMISE DENIM LAVÉ À LA PIERRE.
M/L OU M/C

MS500 | MS550

100% Ring spun Combed Cotton, 8oz.

100% Ring spun combed cotton. Stone-washed denim. Short and long sleeve have one pocket with pen slot.

100% Coton filé à l'anneau et peigné, lavé à la pierre. Manches courtes et longues ont une poche à l'avant avec fente pour crayon.

S/P-XXL/TTG

Case pack/Emballage: 2dz

S H I R T S / C H E M I S E S

MS550

MS500



Light Blue/Bleu Pâle
MS500/LB
MS550/LB

Cozy Creek
Casuals

MS800 | MS850

100% Ring spun Combed Cotton, 8oz.

100% Ring spun combed cotton. Enzyme-washed denim. Short and long sleeve have one pocket with pen slot.

100% Coton filé à l'anneau et peigné, lavé aux enzymes. Manches courtes et longues ont une poche à l'avant avec fente pour crayon.

S/P-XXL/TTG

Case pack/Emballage: 2dz

Dark Blue/Bleu Foncé
MS800/DB
MS850/DB

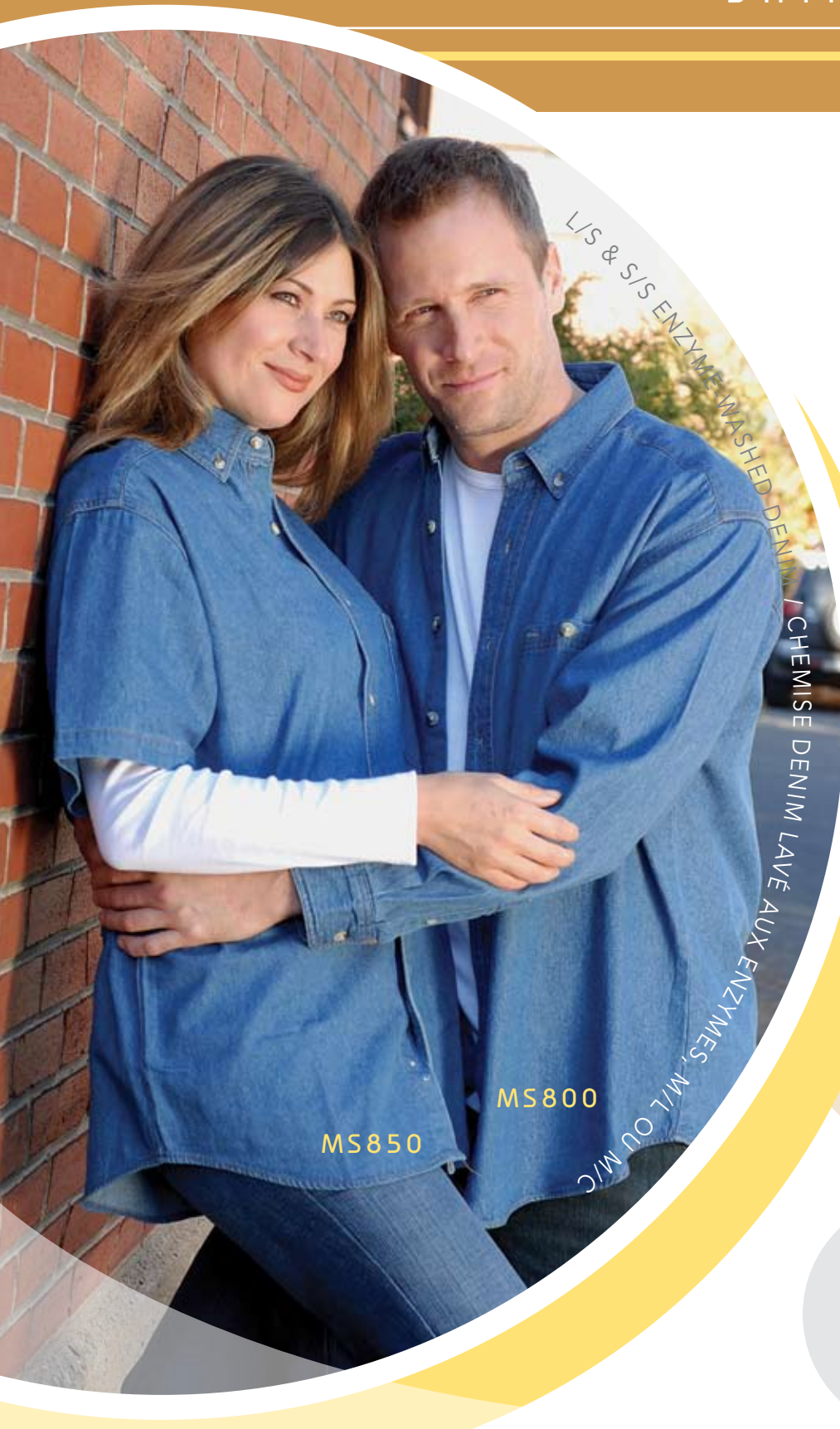

MS850

MS800

L/S & S/S ENZYME WASHED DENIM / CHEMISE DENIM LAVÉ AUX ENZYMES, M/L OU M/C

MEDAL PLAY

DENIM L/S SHIRT
CHEMISE À M/L EN DENIM**3037** | 100% Cotton, 6.5 oz.

100% Cotton. Button-down collar, denim shirt with one button-down pocket. Light weight denim. Enzyme washed for a softer look.

100% Coton. Chemise en denim avec col à pointes boutonnée. Une seule poche avec bouton. Finition à l'enzyme pour un aspect plus soyeux. Denim léger.

S/P-XL/TG

Case pack/Emballage: 2dz

Mid-Blue/Denim Moyen
3037



THE CHOICE IS YOURS...

C'EST VOTRE CHOIX...

- Casual / Tout-aller
- CORPORATE / CORPORATIF

*Colour your world!
Colorez votre vie!*

with a rainbow of colours.
avec un arc-en-ciel de couleurs.

FLEECE / MOLLETONS



9000 Crew neck sweatshirt
Molleton à col arrondi
Page 158



C1400 Crewneck sweatshirt
Molleton à col arrondi
Page 159

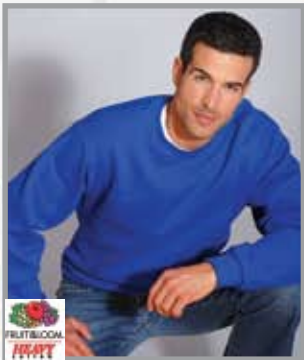

18430 Set-in-sleeve sweatshirt
Molleton à manches montées
Page 160



1630 Set-in-sleeve sweatshirt
Molleton à manches montées
Page 161



18000 Heavyweight blend crew
Molleton à col arrondi
Pages 162-163



12000 Crew neck sweatshirt
Molleton à col arrondi
Page 164

NEW/NOUVEAU

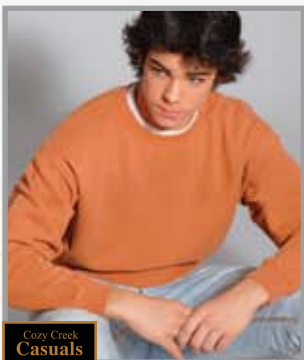

C100 Garment dyed crewneck
Molleton à col rond délavé
Page 165



C14QZ 1/4 Zip sweatshirt
Molleton à fermeture éclair 1/4
Page 166



KF9041 Two tone double hooded
sweatshirt with contrasting inner hood
Molleton deux tons à capuchon et
à cordons contrastants Page 167



KF9011 Hooded sweat
Molleton à capuchon
Page 168

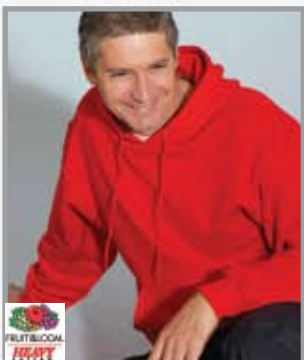

18130 Hooded sweatshirt
Molleton à capuchon
Page 169



9500 Hooded sweatshirt
Molleton à capuchon
Page 170



18500 Heavyweight blend hood
Molleton à capuchon
Page 171



12500 Hooded sweatshirt
Molleton à capuchon
Page 172



16130 *Hooded sweatshirt
Molleton à capuchon*
Page 173



C125 *Garment dyed hooded
sweatshirt
Molleton à capuchon délavé*
Page 174



C1480 *Hooded sweatshirt
Molleton à capuchon*
Page 175



18600 *Full zip hooded sweatshirt
Molleton avec capuchon à
fermeture éclair*
Page 176



KF9017 *Full zip hooded sweatshirt
Molleton avec capuchon à
fermeture éclair*
Page 177



16230 *Full zip hooded sweatshirt
Molleton avec capuchon à
fermeture éclair*
Page 178



C14FZ *Full zip hooded sweatshirt
Molleton avec capuchon à
fermeture éclair*
Page 179



KF9016 *Full zip sweatshirt
Molleton fermeture éclair*
Page 180



KF9026 *1/2 zip sweatshirt
Molleton 1/2 fermeture éclair*
Page 181



C130 *Garment dyed
1/4 zip sweatshirt / Molleton
délavé avec fermeture éclair 1/4*
Page 182



S18200 *No pocket sweatpants
Pantalon molletonné
sans poche*
Page 183



C1450 *Open bottom sweatpants
with pockets
Pantalon molletonné
à jambe droite avec poches*
Page 183



KF9022 *Open bottom
pocketed Sweatpants
Pantalon avec poches,
sans élastique aux chevilles*
Page 184



KF1122 *Light weight open bottom
sweatpant with pocket, high
gauge interlock / Pantalon léger
avec poches, sans élastique aux
chevilles, interlock haut calibre*
Page 184



5130 *Open bottom pocketed
sweatpants
Pantalon avec poches, sans
élastique aux chevilles*
Page 184

FLEECE / MOLLETONS



CREW NECK SWEATSHIRT / MOLETON À COL ARRONDI



9000 | 80/20 Ultra Cotton™, 16 oz.

80% Cotton/ 20% Polyester. Set-in sleeve, fashion 2X1 ribbing with Lycra®. Double stitched neck, armholes sleeves & waist rib. Quarter turned body to eliminate the center crease.

80% Coton/ 20% Polyester. Manches montées et col arrondi. Col et poignets côtelés 2X1 avec Lycra®. Double piqûre au col, aux emmanchures et à la taille. Tissu tourné d'un quart de tour pour éliminer le pli central.

S/P-XXL/TTG

Case pack/Emballage: 3dz



Cozy Creek
Casuals

CREWNECK SWEATSHIRT
MOLLETON À COL ARRONDI

C1400

80% Cotton/ 20% Polyester, 17 oz.

Preshrunk 80% cotton/ 20% polyester. Fashionable 3-needle stitched detail on shoulder and armhole, 2x1 rib trim with Lycra® on cuffs and waistband, 2x1 rib-knit collar with v-patch.

Pré-rétréci, 80% coton/ 20% polyester. Couture à trois aiguilles sur épaules et aux emmanchures, bordure en tricot côtelé 2x1 avec Lycra® aux poignets et à la bande de taille. Encolure en tricot côtelé 2x1 avec pièce en V.

S/P-XXL/TTG

Case pack/Emballage: 3dz

C1400B Youth/Junior S/P(6-8)-L/G(14-16)
page 211

White/Blanc	Heather/cendré
	
White/Blanc C1400/WH C1400B/WH	Sport Grey/Gris C1400/SG C1400B/SG
Couleurs/Couleurs	
	
Black/Noir C1400/BK C1400B/BK	Navy/Marine C1400/NY C1400B/NY
	
Cardinal Red/ Rouge Cardinal C140QZ/CR	Forest Green/ Vert Forêt C1400/FG C1400B/FG
	
Indigo Blue/Bleu Indigo C1400/IB C1400B/IB	



FLEECE / MOLLETONS

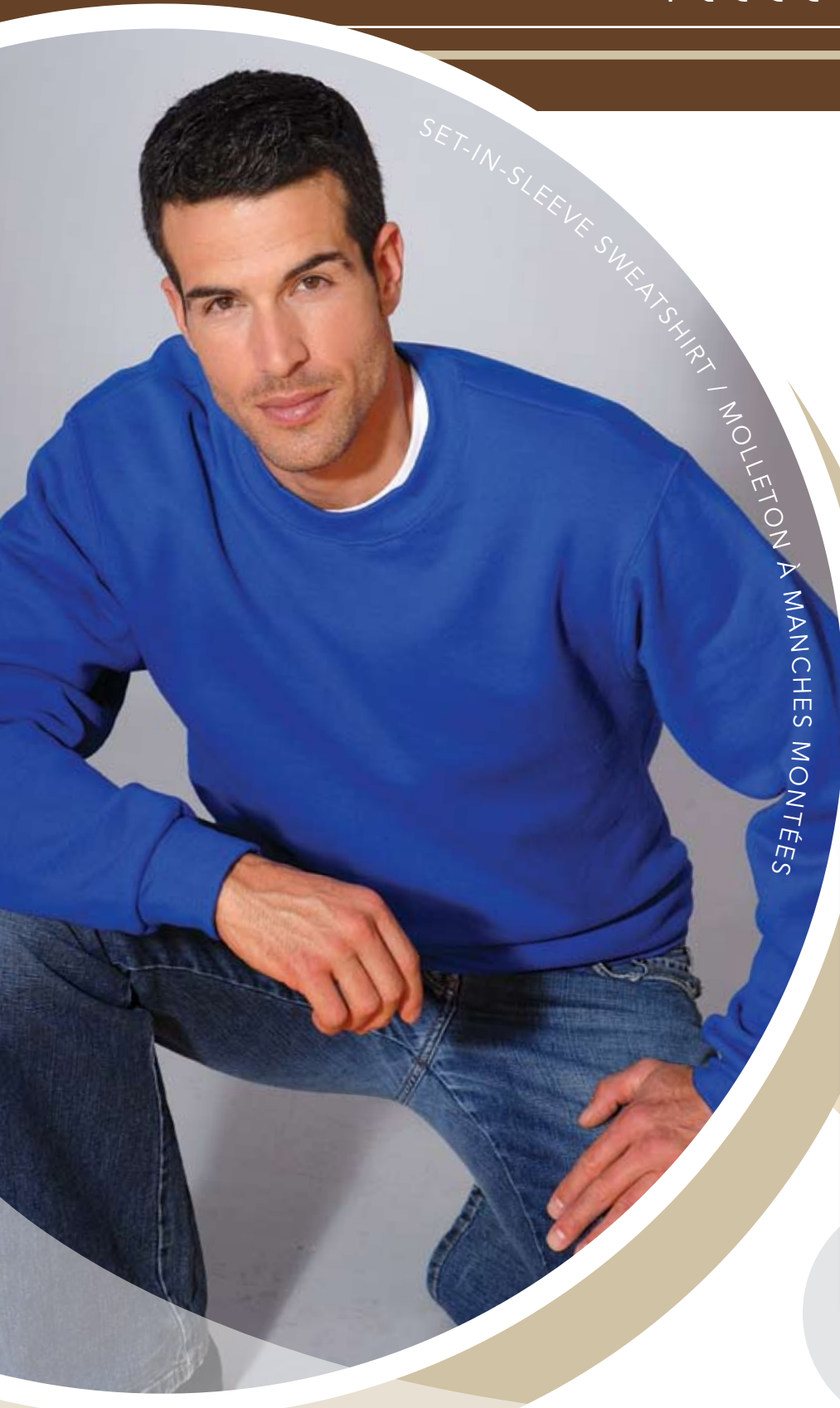

SET-IN-SLEEVE SWEATSHIRT / MOLLETON À MANCHES MONTÉES



18430

90/10 Heavy Cotton, 15.5 oz.

90% Cotton/ 10% Polyester. Set-in sleeve sweatshirt. One piece rib collar, rib cuffs and band bottom with Lycra®. Double needle coverstitched collar, armholes and band bottom.

90% Coton/ 10% Polyester. Poignets, col et bande de taille en tricot côtelé 1X1 avec Lycra®. Couture à deux aiguilles au col, aux emmanchures et à la bande de taille.

S/P-XXL/TTG

Case pack/Emballage: 2dz

Forest Green/Vert Forêt	18438
Burgundy/Bourgogne	18441
Sport Grey/Gris Sport 10% Polyester	18494
Ash/Gris Cendré	18493
White/Blanc	18430
Gold/Or	18434
Red/Rouge	18440
Scarlet	184A01
Royal	18451
Navy/Marine	18432
Black/Noir	18436

SET-IN-SLEEVE SWEATSHIRT
MOLLETON À MANCHES MONTÉES

1 6 3 0 | 50% Cotton / 50% Polyester, 13.5 oz.

50% Cotton/ 50% Polyester. Set-in sleeve sweatshirt. Rib cuffs and band bottom. Double needle coverstitched collar, armholes and band bottom. Seamless rib collarette.

50% Coton/ 50% Polyester. Molleton à manches montées avec encolure sans couture et poignets en tricot côtelé. points couvrants à deux aiguilles aux emmanchures, au col et à la bande de taille.

S/P-XXL/TTG

Case pack/Emballage: 3dz

1 6 3 0 B Youth/Junior S/P(6-8)-L/G(14-16)
page 205





White/Blanc *18030, *18030B

White/Blanc

Ash/Gris Cendré *18095, 18095B

Heathers/Cendrés

Sport Grey/Gris Sport *18095, 18095B

Sand/Sable 18038

Red/Rouge *18040, 18040B



Maroon/Marron 18083, 18083B

HEAVYWEIGHT BLEND CREW
MOLLETON À COL ARRONDI

Dark Chocolate/
Chocolat Foncé 180105

18000 | 50/50 Blended Fleece fabric, 13.0 oz.

Cherry Red/
Rouge Cerise *180194

NEW
NOUVEAU

50% cotton /50% polyester. Double-needle collar, shoulders, and armholes. Double-needle cuffs and banded bottom. Set-in sleeves. Quarter-turned body. 1X1 Athletic rib with Lycra®.

Forest Green/
Vert Forêt 18033, 18033B

50% coton /50% polyester. Double couture col, épaules & emmanchures. Double couture poignets et bande de taille. Manches montées. Tissu tourné d'un quart de tour. 1X1 côte avec Lycra®.

Indigo *18080

NEW
NOUVEAU

S/P-XXL/TTG, *3XL

Case pack/Emballage: 3dz

Dark Heather/
Cendrés Foncé 180108

18000B Youth/Junior S/P(6-8)-L/G(14-16), *XL/TG(18-20)
page 204

Royal 18051, 18051B

Colours/Couleurs

Gold/Or 18024, 18024B

Light Blue/
Bleu Pâle 18069, 18069B

Light Pink/
Rose Pâle 18020, 18020B

Orange 18037

Carolina Blue/Bleu Carolina *180109

NEW
NOUVEAU

Navy/Marine *18032, *18032B

Black/Noir *18036, *18036B

Purple/Mauve 18081

Irish Green/Vert Iris 180167

FLEECE / MOLLETONS



CREW NECK SWEATSHIRT / MOLLETON À COL ARRONDI



12000

50/50 Ultra Blend™, 15.5 oz.

50% cotton/ 50% polyester. Set-in sleeve crewneck sweatshirt. Double stitched neck, armhole, sleeve and waist rib. 1X1 athletic rib with Lycra®. Quarter turned body to eliminate the center crease.

50% coton/ 50% polyester. Molleton à col arrondi et manches montées. Tricot côtelé 1X1 avec Lycra®. Double piqûre au col, aux manches, et à la taille. Tissu tourné d'un quart de tour pour éliminer le pli central.

S/P-XXL/TTG, *3XL

Case pack/Emballage: 3dz

White/Blanc



White/Blanc
12030

Heathers/Cendrés



Ash/Gris Cendré
12093



Sport Grey/Gris Sport
*12095

Colours/Couleurs



Orange
12037



Red/Rouge
12040



Maroon/Marron
12083



Forest Green/
Vert Forêt
12033



Sand/Sable
12038



Cardinal Red/
Rouge Cardinal
12011



Indigo
12080



Royal
12051



Black/Noir
*12036



Safety Green/
Vert Sécurité
12014



Navy/Marine
*12032

► New/Nouveau

Cozy Creek
Casuals

GARMENT DYED CREWNECK
MOLLETON À COL ROND DÉLAVÉ

C100 | 100% Cotton, 20 oz.

100% cotton, heavyweight. Flatlock stitching detail for extra durability, heavy 2x2 rib with Lycra® in the cuffs and bands to hold its shape.

100% coton, poids lourd. Coutures à points plats pour une meilleure durabilité. Tricot côtelé 2x2 avec Lycra® dans les poignets et bandes pour retenir la forme.

S/P-XXL/TTG

Case pack/Emballage: 2dz

FLEECE / MOLLETONS



Denim Sand/
Denim Sablé
C100/DS



Mocha Sand/
Mocha Sablé
C100/MS

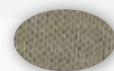

Safari Sand/
Safari Sablé
C100/SS



Black Sand/
Noir Sablé
C100/BS



Copper Sand/
Cuivre Sablé
C100/CS



Cardinal Red/
Rouge Cardinal
C100/CR



Dark Navy Sand/
Marine Fonce Sablé
C100/DNS



Navy/Marine
C100/NY



Black/Noir
C100/BK



C14QZ |

80% Cotton / 20% Polyester, 17 oz.

Preshrunk 80% cotton/ 20% polyester. Fashionable 3-needle stitched detail on shoulder and armhole, 2x1 rib trim with Lycra®, metal zipper.

Pré-rétréci, 80% coton/ 20% polyester. Couture à trois aiguilles sur épaules et emmanchures, tricot côtelé 2x1 avec Lycra®, fermeture éclair en métal.

S/P-XXL/TTG

Case pack/Emballage: 2dz

Heather/cendré



Sport Grey/Gris
C14QZ/SG

Colours/Couleurs



Black/Noir
C14QZ/BK



Navy/Marine
C14QZ/NY



Cardinal Red/
Rouge Cardinal
C14QZ/CR



C16QZ
PARTNER
PARTENAIRE
P.99

TWO TONE DOUBLE HOODED SWEATSHIRT, WITH
CONTRASTING INNER HOOD AND DRAWSTRING

MOLLETON DEUX TONS À CAPUCHON ET
À CORDONS CONTRASTANTS

KF9041 | 95% Cotton / 5% Polyester,
15 oz.

2x1 rib cuffs and waist (95% cotton, 5% lycra). 2-ply hood with inside contrast. Contrasting drawcord. Double-needle coverstitching on neck and armhole. Pouch pocket.

95% Coton, 5% Polyester pré-rétréci. Col, poignets et taille surpiqués 2x1 (95% coton, 5% lycra). Capuchon à double épaisseur avec intérieur contrastant. Cordons contrastants. Couture à deux aiguilles au cou et aux emmanchures. Poche manchon.

S/P-XL/TG

Case pack/Emballage: 2dz



**NEW
NOUVEAU**



Brown/Brun-Orange
KF9041/BRON

Navy/Marine-
Light Blue/Bleu Pâle
KF9041/NYLB

Black/Noir-Red/
Rouge
KF9041/BKRD

Athletic Grey/
Gris Athlétique-
Black/Noir
KF9041/AGBK





KF9011 |

95/5 Heavyweight, 15 oz.

Double-needle stitched, 2X1 ribbing (95% cotton & 5% Lycra®) on collar, cuffs & waist. Double hooded sweatshirt. Set-in sleeves, matching cords.

Col, poignets et taille côtelés surpiqués 2x1 (95% coton & 5% Lycra®). Coutures à deux aiguilles. Manches montées, poche manchon et capuchon double épaisseur.

S/P-XXL/TTG

Case pack/Emballage: 2dz



Black/Noir
KF9011/BLAC



Athletic Grey/Gris Athlétique
KF9011/ATGR



Chocolate/Chocolat
KF9011/CT



Navy/Marine
KF9011/NAVY



HOODED SWEAT / MOLLETON A CAPUCHON

HOODED SWEATSHIRT
MOLLETON À CAPUCHON

18130 | 90% Cotton / 10% Polyester,
15.5 oz.

90% cotton/ 10% polyester, heavyweight. Flatlock stitching detail for extra durability, heavy 2x2 rib with Lycra® in the cuffs and bands to hold its shape.

90% coton/ 10% polyester, poids lourd. Coutures à points plats pour une meilleure durabilité. Tricot côté 2x2 avec Lycra® dans les poignets et bandes pour retenir la forme.

S/P-XXL/TTG

Case pack/Emballage: 2dz



FLEECE / MOLLETONS

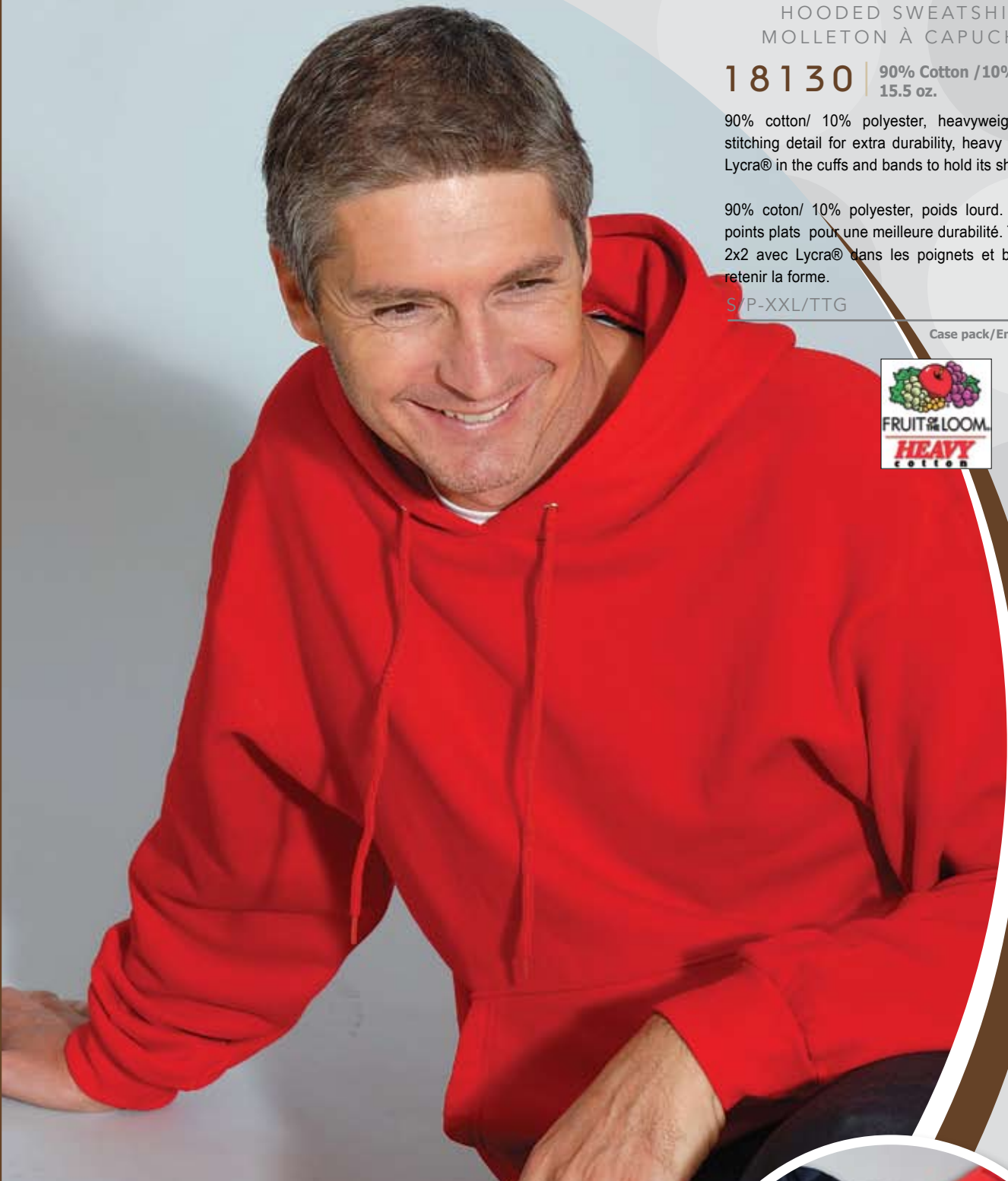

FLEECE / MOLLETONS



HOODED SWEATSHIRT / MOLLETON À CAPUCHON



9500 | 80/20 Ultra Cotton™, 16 oz.

80% cotton/ 20% polyester. Set-in sleeve. Double stitched cuffs, hems, shoulders and armholes. Double lined spacious hood design. Front "kangaroo" pocket. 2X1 fashion rib knit cuffs with Lycra®. Quarter turned body. Larger more comfort driven fit.

80% coton/ 20% polyester. Manches montées. Bordures renforcées de Lycra® 2X1. Double piqûre au col, aux emmanchures, et à la taille. Tissu tourné d'un quart de tour. Capuchon ample double. Poche manchon. Ajustement plus ample pour plus de confort.

S/P-XXL/TTG

Case pack/Emballage: 2dz

White/Blanc- White/Blanc
Heather/Cendré- Athletic Grey/Gris Athlétique
Colours/Couleurs- Navy/Marine, Red/Rouge, Light Pink/Rose Pâle, Forest Green/Vert Forêt, Dark Heather/Gris Foncé, Black/Noir, Maroon/Marron, Light Blue/Bleu Pâle, Indigo, Sand/Sable, Dark Chocolate/Chocolat foncé

White/Blanc	9530
Athletic Grey/ 20% Polyester Gris Athlétique	9595
Navy/Marine	9532
Red/Rouge	9540
Light Pink/Rose Pâle	9520
Forest Green/Vert Forêt	9533
Dark Heather/ 50% Polyester Gris Foncé	95108
Black/Noir	9536
Maroon/Marron	9583
Light Blue/Bleu Pâle	9569
Indigo	9580
Sand/Sable	9538
Dark Chocolate/ Chocolat foncé	95105



HEAVYWEIGHT BLEND HOOD
MOLLETON À CAPUCHON

18500 | 50/50 Blended Fleece fabric, 13.0 oz.

50% cotton /50% polyester. Double-lined hood. Drawstring at neckline. Double-needle hood, shoulder, and armhole seams. Double-needle cuffs, pouch pocket, and banded bottom. Set-in sleeves. Quarter-turned body. 1X1 Athletic rib with Lycra®.

50% coton /50% polyester. Capuchon doublé. Cordon au col. Double coutures poignets, poches et bande de taille. Manches montées. 1/4 Tour. 1X1 Côte avec Lycra®.

S/P-XXL/TTG

Case pack/Emballage: 2dz

18500B Youth/Junior S/P(6-8)-L/G(14-16)
page 206

White/Blanc- White/Blanc

Heather/Cendré- Sport Grey/Gris Sport,
Ash/Gris Cendré

Colours/Couleurs- Navy/Marine, Red/Rouge,
Light Pink/Rose Pâle, Forest Green/Vert Forêt,
Dark Heather/Gris Foncé, Black/Noir, Maroon/
Marron, Light Blue/Bleu Pâle, Indigo, Orange,
Dark Chocolate/Chocolat foncé, Royal, Carolina
Blue/Bleu Carolina, Cherry Red/Rouge Cerise,
Gold/Or, Irish Green/Vert Iris

White/Blanc	18530, 18530B
Sport Grey/Gris Sport	18595, 18595B
Ash/Gris Cendré	18593, 18593B
Navy/Marine	18532, 18532B
Red/Rouge	18540, 18540B
Light Pink/Rose Pâle	18520
Forest Green/Vert Forêt	18533, 18533B
Dark Heather/Gris Foncé	185108
Black/Noir	18536, 18536B
Maroon/Marron	18583
Light Blue/Bleu Pâle	18569, 18569B
▶ Indigo	18580
Orange	18537
Dark Chocolate/Chocolat foncé	185105
Royal	18551, 18551B
▶ Carolina Blue/Bleu Carolina	185019
▶ Cherry Red/Rouge Cerise	185194
▶ Gold/Or	18524
Irish Green/Vert Iris	185167

▶ New/Nouveau

FLEECE / MOLLETONS



12500 | 50/50 Ultra Blend™, 15.5 oz.

50% cotton/ 50% polyester. Set-in sleeve sweatshirt. Double stitched cuffs, hems, shoulders and armholes. Double lined spacious hood design. Front "kangaroo" pocket. 1X1 athletic rib knit cuffs and collar with Lycra®. Quarter turned body. Larger more comfort driven fit.

50% coton/50% polyester. Manches montées. Côtes 1X1. Bordures renforcées de Lycra®. Double piqûre au col, aux emmanchures et à la taille. Ajustement plus ample pour plus de confort. Poches manchons. Tissu tourné d'un quart de tour. Capuchon ample doublé.

S/P-XXL/TTG, *3XL

Case pack/Emballage: 2dz

HOODED SWEATSHIRT / MOLETON À CAPUCHON



► New/Nouveau



HOODED SWEATSHIRT
MOLLETON À CAPUCHON

16130 | 50% Cotton/ 50% Polyester,
13 oz.

50% cotton/ 50% polyester. Set-in sleeve, rib cuffs, double needle stitched armholes and band bottom. Hooded sweat and pouch pocket.

50% coton/ 50% polyester. Manches montées avec poche manchon et capuchon. Bande de poignets en tricot côtelé. Couture à deux aiguilles aux emmanchures et à la bande de taille.

S/P-XXL/TTG

Case pack/Emballage: 2dz

16130B Youth/Junior S/P(6-8)-L/G(14-16)
page 207

FLEECE / MOLLETONS



White/Blanc		Heathers/cendrés	
White/Blanc 16130	Ash/Gris Cendré 16193	Athletic Grey/ Gris Athlétique 16194, 16194B	
Colours/Couleurs			
Red/Rouge 16140	Navy/Marine 16132, 16132	Chocolate/ Chocolat 161FS1	
Black/Noir 16136, 16136B	Royal 16151		

FLEECE / MOLLETONS



GARMENT DYED HOODED SWEATSHIRT / MOLLETON À CAPUCHON DÉLAVÉ

Cozy Creek
Casuals

C125 | 100% Cotton, 20 oz.

100% cotton, heavyweight. Two on-seam side pockets, matching jersey lined hood with matching drawstring, flatlock stitching, 2x2 rib with Lycra® in the cuffs and bands.

100% coton, poids lourd. Poches de côté dans la couture. Doublure en jersey dans le capuchon et cordon assorti. Coutures à points plats. Tricot côtelé 2x2 dans les poignets et bandes.

S/P-XXL/TTG

Case pack/Emballage: 2dz

Colours/Couleurs

 Denim Sand/ Denim Sablé C125/DS	 Mocha Sand/ Mocha Sablé C125/MS	 Safari Sand/ Safari Sablé C125/SS
 Black Sand/ Noir Sablé C125/BS	 Copper Sand/ Cuirre Sablé C125/CS	 Cardinal Red/ Rouge Cardinal C125/CR
 Dark Navy Sand/ Marine Foncé Sablé C125/DNS	 Navy/Marine C125/NY	 Black/Noir C125/BK

► New/Nouveau



HOODED SWEATSHIRT
MOLLETON À CAPUCHON

C1480 | 80% Cotton 20% Polyester,
17 oz.

80% cotton/ 20% polyester. Fashionable 3-needle stitched detail on shoulder and armhole, 2x1 rib trim with Lycra® on cuffs and waistband, double-ply hood and front pouch, matching drawcord, metal grommets.

80% coton/ 20% polyester. Couture à trois aiguilles mode sur épaules et emmanchures, tricot côtelé 2x1 avec Lycra® sur les poignets et la bande. Capuchon à double épaisseur, poche manchon, cordon coulissant assorti, oeillets en métal.

S/P-XXL/TTG

Case pack/Emballage: 2dz

C1480B Youth/Junior S/P(6-8)-L/G(14-16)
page 212

FLEECE / MOLLETONS



White/Blanc		Heather/cendré	
White/Blanc C1480/WH C1480B/WH	Sport Grey/Gris C1480/SG C1480B/SG	Colours/Couleurs	
Red/Rouge C1480/RD C1480B/RD	Navy/Marine C1480/NY C1480B/NY	Black/Noir C1480/BK C1480B/BK	
Cardinal Red/ Rouge Cardinal C1480/CR C1480B/CR	Indigo Blue/Indigo C1480/IB C1480B/IB	Forest/Vert Forêt C1480/FG C1480B/FG	
	Light Blue/Bleu Clair C1480/LB C1480B/LB		

FLEECE / MOLLETONS



FULL ZIP HOODED SWEATSHIRT / MOLLETON AVEC CAPUCHON A FERMETURE ECLAIR



18600

50% Cotton/ 50% Polyester Fleece, 13.5 oz.

50% cotton / 50% polyester. Air jet Spun Yarn for softer feel and no pill. Double-needle stitching. Pouch pockets. Set-in sleeves. 1x1 Athletic rib with Lycra®.

50% coton/ 50% polyester. Filé de fibres par jet d'air résistant au boulochage. Manches montées, 1x1 rib avec Lycra®.

S/P-XXL/TTG, *3XL

Case pack/ Emballage: 2dz

18600B Youth/Junior S/P(6-8)-XL/TG(18-20)
page 208

White/Blanc - White/Blanc

Heather/Cendré - Sport Grey/Gris Sport, Ash/Gris Cendré

Colours/Couleurs - Navy/Marine, Red/Rouge, Light Pink/Rose Pâle, Black/Noir, Maroon/Marron, Light Blue/Bleu Pâle, Orange, Dark Chocolate/Chocolat foncé, Royal, Carolina Blue

White/Blanc	18630, 18630B
Sport Grey/Gris Sport	18695, 18695B
Ash/Gris Cendré	18693, 18693B
Navy/Marine	18632, 18632B
Red/Rouge	18640, 18640B
Light Pink/Rose Pâle	18620, 18620B
Black/Noir	18636
Maroon/Marron	18683, 18683
Light Blue/Bleu Pâle	18669, 18669B
Orange	18637, 18637B
Dark Chocolate/Chocolat foncé	186105, 186105B
Royal	18651, 18651
Carolina Blue/Bleu Carolina	186109, 186109B

► New/Nouveau

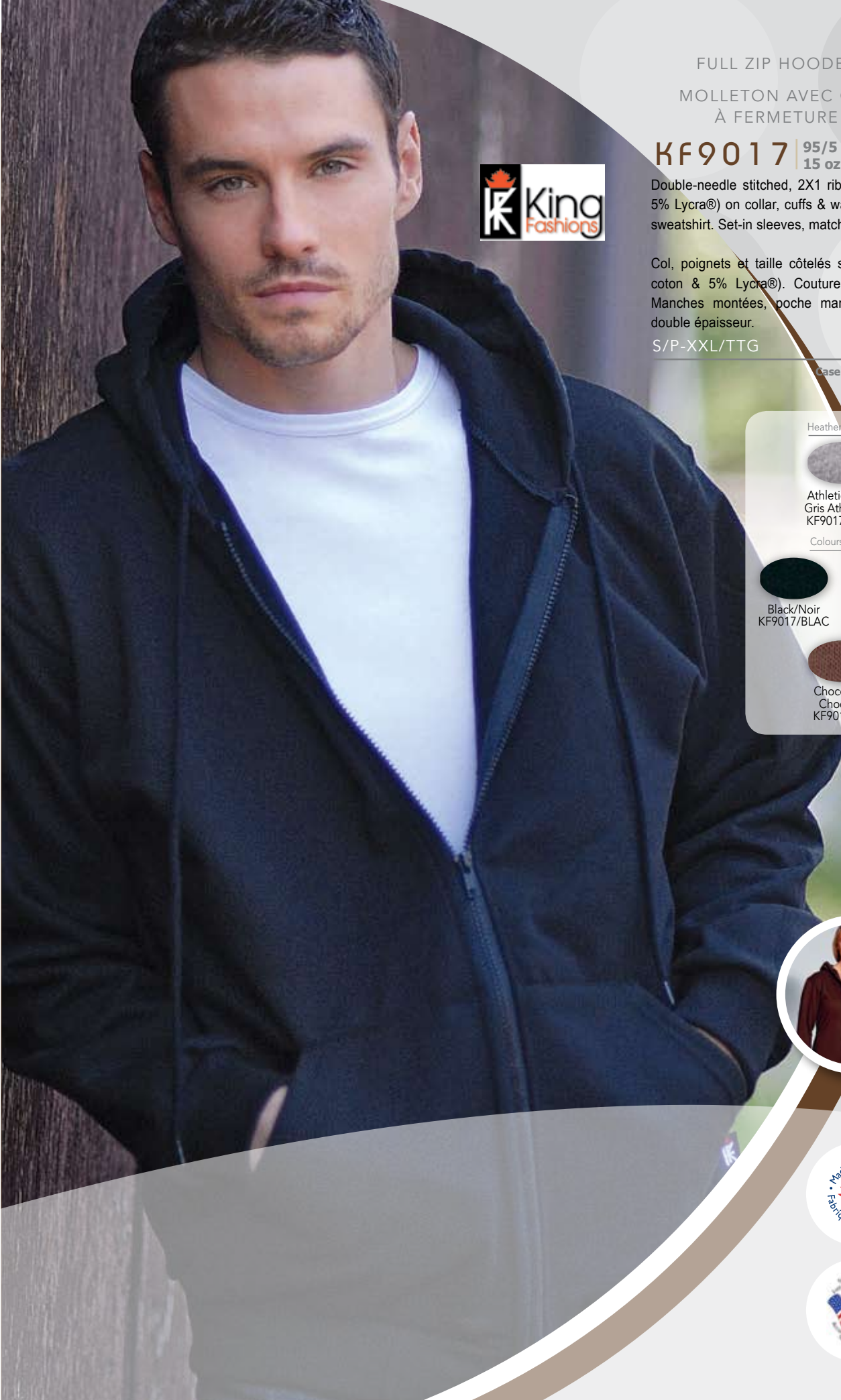

FULL ZIP HOODED SWEAT
MOLLETON AVEC CAPUCHON
À FERMETURE ÉCLAIR

KF9017 | 95/5 Heavyweight,
15 oz.

Double-needle stitched, 2X1 ribbing (95% cotton & 5% Lycra®) on collar, cuffs & waist. Double hooded sweatshirt. Set-in sleeves, matching cords.

Col, poignets et taille côtelés surpiqués 2x1 (95% coton & 5% Lycra®). Coutures à deux aiguilles. Manches montées, poche manchon et capuchon double épaisseur.

S/P-XXL/TTG

Case pack/Emballage: 2dz

Heather/cendré



Athletic Grey/
Gris Athlétique
KF9017/ATGR

Colours/Couleurs



Black/Noir
KF9017/BLAC



Navy/Marine
KF9017/NAVY



Chocolate/
Chocolat
KF9017/CT



KF9007
PARTNER
PARTENAIRE
P.104



FLEECE / MOLLETONS

FLEECE / MOLLETONS



16230 |

50% Cotton / 50% Polyester, 13.5 oz.

50% cotton/ 50% polyester. One piece, one ply hood, matching draw cord and molded zipper, pouch pockets, rib cuffs and bottom band. Double needle coverstitching on hood, armholes, bottom band and pouch pockets.

50% coton/ 50% polyester. Molleton à capuchon, cordons assortis, fermeture éclair moulée, poches manchons, poignets et taille côtelés. Double points couvrant au capuchon, emmanchures, bande de taille et poches manchons.

S/P-XXL/TTG

Case pack/Emballage: 2dz

16230B Youth/Junior S/P(6-8)-L/G(14-16)
page 209

Heather/cendré



Athletic Grey/
Gris Athlétique
162LA1/SG
162LA1B/SG

Colours/Couleurs



Black/Noir
162362/BK
162362B/BK



Navy/Marine
162322/NY
162322B/NY

FULL ZIP HOODED SWEATSHIRT / MOLLETON AVEC CAPUCHON A FERMETURE ECLAIR

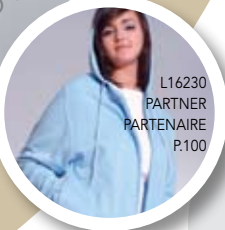

L16230
PARTNER
PARTENAIRE
P.100

FULL ZIP HOODED SWEATSHIRT
MOLLETON AVEC CAPUCHON À
FERMETURE ÉCLAIR

C14FZ | 80% Cotton / 20% Polyester,
17 oz.

80% cotton/ 20% polyester. Double-lined hood. Drawstring at neckline. Double-needle hood, shoulder, and armhole seams. Double-needle cuffs, pouch pocket, and banded bottom. Set-in sleeves. Quarter-turned body. 1X1 Athletic rib with Lycra®.

80% coton/ 20% polyester. Capuchon doublé. Cordon au col. Double coutures poignets, poches et bande de taille. Manches montées. 1/4 Tour. 1X1 Côte avec Lycra®.

S/P-XXL/TTG

Case pack/Emballage: 2dz



FLEECE / MOLLETONS



Heather/cendré



Sport Grey/
Gris Sport
C14FZ/SG

Colours/Couleurs



Black/Noir
C14FZ/BK



Navy/Marine
C14FZ/NY



KF9016

95% Cotton/ 5% Polyester, 15 oz.

95% cotton/ 5% polyester, with 2x1 ribbing. Compacted material for ultimate shrinkage protection.

95% coton/ 5% polyester. Tricot côtelé 2x1. Tissu compacté pour moins de rétrécissement.

S/P-XXL/TTG

Case pack/Emballage: 2dz

FULL ZIP SWEATSHIRT / MOLLETON À FERMETURE ÉCLAIR



Heather/cendré



Athletic Grey/Gris Athlétique
KF9016/ATGR

Colours/Couleurs



Black/Noir
KF9016/BLAC



Navy/Marine
KF9016/NAVY



Charcoal Mix/
Charbon
KF9016/CHM



KF9025
PARTNER
PARTENAIRE
P.105



1/2 ZIP SWEATSHIRT
MOLLETON 1/2 FERMETURE ÉCLAIR

KF9026 | 95% Cotton/ 5% Polyester,
15 oz.

95% cotton/ 5% polyester. 2X1 Ribbing. Compacted material for ultimate shrinkage protection.

95% coton 5% polyester. Tricot côtelé 2x1. Tissu compacté pour moins de rétrécissement.

S/P-XXL/TTG

Case pack/Emballage: 2dz



FLEECE / MOLLETONS



Chocolate/
Chocolat
KF9026/CHT

Athletic Grey/
Gris Athlétique
KF9026/ATGR

Black/Noir
KF9026/BLAC

Navy/Marine
KF9026/NAVY



FLEECE/MOLLETONS

Cozy Creek
Casuals

C130 | 100% Cotton, 20 oz.

100% cotton. Genuine YKK metal zipper, two on-seam side pockets, flatlock stitching, 2x2 rib with Lycra® in the cuffs and bands.

100% coton. Fermeture YKK en métal. Poches de côté dans les coutures. Couture à point plat. Tricot côtelé 2x2 avec Lycra® dans les poignets et bandes.

S/P-XXL/TTG

Case pack/Emballage: 2dz

GARMENT DYED 1/4 ZIP SWEATSHIRT / MOLLETON DÉLAVÉ AVEC FERMETURE ÉCLAIR 1/4



► New/Nouveau



NO POCKET SWEATPANTS
PANTALON MOLLETONNÉ
SANS POCHE

S18200

50/50 Blend Fleece 13.0 oz.

50/50 Blend fleece fabric. Air jet spun yarn is pill resistant. 13.0 oz per linear yard. No pockets, drawstring waistband, and elastic cuffs.

50/50 Mélange de tissu molletonné. Filé de fibres par jet d'air résistant au boulochage. 13.0 oz par verge linéaire. Sans poche. Cordon à la taille et chevilles élastiques.

S/P-XXL/TTG

Case pack/Emballage: 3dz

18200B Youth/Junior S/P(6-8)-L/G(14-16)
page 210



OPEN BOTTOM SWEATPANTS
WITH POCKETS

PANTALON MOLLETONNÉ À
JAMBE DROITE AVEC POCHE

C1450

80% Cotton 20% Polyester, 17 oz.

80% cotton/ 20% polyester. Multi-needle exposed elastic waistband, knit-in drawcord, two-needle hemmed legs.

80% coton/ 20% polyester. Surpiqûre exposée à la taille, cordon à la taille. Bord de pantalon ourlé à deux aiguilles.

S/P-XXL/TTG

Case pack/Emballage: 2dz

C1450B Youth/Junior S/P(6-8)-L/G(14-16)
page 211



C1650
PARTNER
PARTENAIRE
P.103



KF9022



OPEN BOTTOM POCKETED SWEATPANTS

PANTALON AVEC POCHE, SANS ÉLASTIQUE AUX CHEVILLES

KF9022 | 95/5 Heavyweight, 15 oz.

95% cotton/ 5% polyester. Pocketed sweatpants. Open-end. Draw cord waist.

95% coton/ 5% polyester. Pantalon avec deux poches. Sans élastique aux chevilles. Élastique à la bande taille. Cordon à la taille.

S/P-XXL/TTG

Case pack/Emballage: 2dz

LIGHT WEIGHT OPEN BOTTOM SWEATPANT WITH POCKETS HIGH GAUGE INTERLOCK

PANTALON LÉGER AVEC POCHE, SANS ÉLASTIQUE AUX CHEVILLES, INTERLOCK HAUT CALIBRE

KF1122 |

100% Combed Cotton Interlock Jersey, 12 oz.

100% combed cotton. 3-needle covered elastic waistband with continuous-loop drawcord. 3-needle coverstitching on side seam and leg openings. Slash pockets.

100% Coton peigné. Bande de taille élastique avec cordon. Surpiqûre à trois aiguilles aux coutures sur les côtés. Sans élastique aux chevilles. Poches à angles.

S/P-XL/TG

Case pack/Emballage: 2dz



NEW NOUVEAU

KF1122



Heather/cendré



Athletic Grey/Gris Athlétique
KF9022/ATGR
51941

Colours/Couleurs



Black/Noir
KF9022/BLAC
KF1122/BLAC
51362



Navy/Marine
KF9022/NAVY
KF1122/NAVY
51YP1JNAVY



Charcoal/Charbon
KF1122/CHR



OPEN BOTTOM POCKETED SWEATPANTS

PANTALON AVEC POCHE, SANS ÉLASTIQUE AUX CHEVILLES

5130 | 50% Cotton 50% Polyester, 13.3 oz.

50% cotton/ 50% polyester blend fleece. Label free. 3-needle covered elastic waistband with continuous loop drawcord. Hemmed leg openings. Grey mesh pockets.

50% Coton/ 50% polyester. Sans étiquette. Bande de taille élastique avec cordon. Pas d'élastique aux chevilles. Intérieur des poches en filet.

S/P-XXL/TTG

Case pack/Emballage: 3dz

5130



BR5193

Verte jacket
Manteau
Page 186



9975

*Polar fleece jacket with
removable sleeves*
Manteau avec doublure
en polar et manches détachables
Page 187



9922

Outer Ridge jacket
"Outer Ridge" manteau
Page 188



9910

Outer Ridge vest
"Outer Ridge" veste
Page 189



BR5193 | 90% Nylon, 10 Lycra®

90% nylon/10% lycra outer layer with a bonded 100% polyester lining Softschell Dura. A street-smart technical jacket with a dropped shoulder seam, and chest zip pocket. Features windproof zippers, side zip pockets, heavy-duty double-needle stitching, and waist toggle adjusts.

90% nylon/ 10% lycra avec doublure Softschell Dura 100% polyester. Manteau technique avec couture aux épaules, poche à fermeture éclair à la poitrine. Possède une fermeture éclair à l'épreuve du vent, poches sur le côté à fermeture éclair, doubles coutures et cordon pour ajuster la taille.

S/P-XXL/TTG

Case pack/Emballage: 2dz

VERTE JACKET / MANTEAU



Black/Noir
BR5193/BK



Navy/Marine
BR5193/NY



Red/Rouge
BR5193/RD



GL5164
PARTNER
PARTENAIRE
P:95





POLAR FLEECE JACKET WITH
REMOVABLE SLEEVES

MANTEAU AVEC DOUBLURE EN
POLAR ET MANCHES DÉTACHABLES

9975 | 100% Non-Pill Polar Fleece,
17 oz.

100% non-pill polar fleece with 100% microfibre trim on shoulder panels. 100% nylon lower body lining. Zip off removable sleeves, double waist drawcord and cord lock.

100% polar anti-bouloche avec insertion en microfibre sur les panneaux d'épaules. Corps inférieur fait de 100% nylon. Manches détachables avec fermeture éclair, cordon de serrage double avec barrure à la taille.

S/P-XXL/TTG

Case pack/Emballage: 2dz

JACKETS / MANTEAUX



Black/Noir
9975/BK



Navy/Marine
9975/NY



Indigo Blue/
Bleu Indigo
9975/IB

***TO BE WASHED ON DELICATE CYCLE**
***LAVER À DÉLICAT**



OUTER RIDGE JACKET / "OUTER RIDGE" MANTEAU

9922 |

100% Non-Pill Polar Fleece, 15 oz.

100% non-pill polar fleece. Two side zip pockets and full zip front, double waist drawcord and cord lock, antique brass full length zipper, contrast collar.

100% molleton de polyester anti-bouloche. Poches de côté avec ferموir ainsi que ferموir pleine longueur sur le devant, cordon double de serrage à la taille avec barrure, fermeture éclair pleine longueur de couleur laiton antique, col contrastant.

S/P-XXL/TTG

Case pack/Emballage: 2dz

9922B Youth/Junior S/P(6-8)-L/G(14-16)
page 216



Navy/Marine-Tan
9922/NY,
9922B/NY



Black/Noir-Tan
9922/BK,
9922B/BK



Sport Grey/Gris
Sport-Black/Noir
9922/SG

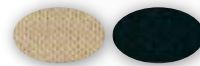

Tan-Black/Noir
9922/TN

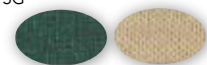

Forest Green/VertForêt-Tan
9922/FG

OUTER RIDGE VEST
 "OUTER RIDGE" VESTE

9910 | 100% Non-Pill Polar Fleece,
 15 oz.

100% non-pill polar fleece. Two side zip pockets and full zip front, double waist drawcord and cord lock, antique brass full length zipper, contrast collar.

100% molleton de polyester anti-bouloche. Poches de côté avec fermetoir ainsi que fermetoir pleine longueur sur le devant, cordon double de serrage à la taille avec barrure, fermeture éclair pleine longueur de couleur laiton antique, col contrastant.

S/P-XXL/TTC

Case pack/Emballage: 2dz

9910B Youth/Junior S/P(6-8)-L/G(14-16)

page 215



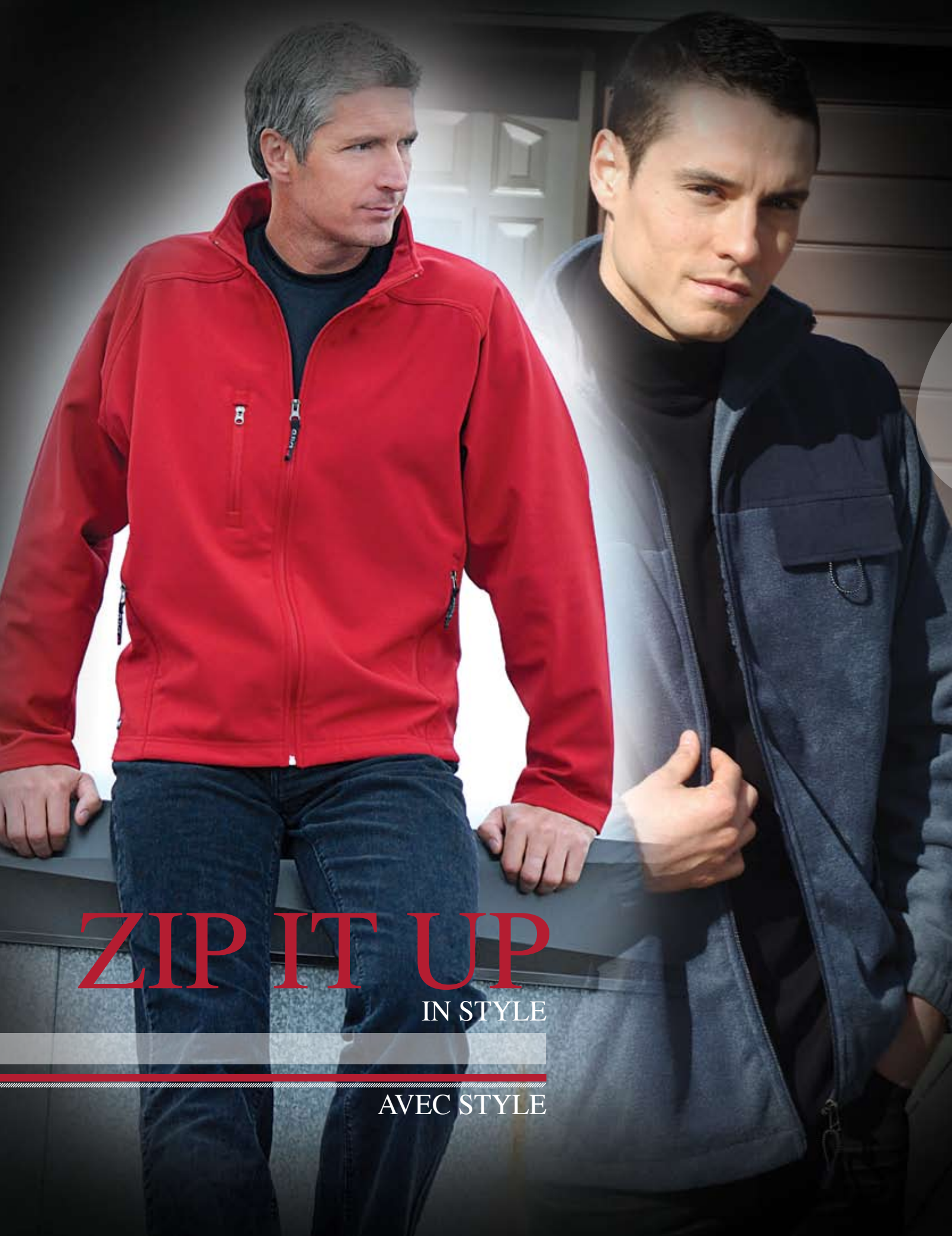

ZIP IT UP

IN STYLE

AVEC STYLE



Youth
Junior

YOUTH / JUNIOR



2000B Youth t-shirt junior
Page 194-95



2000P Toddler t-shirt enfant
Page 194-195



5550 Youth t-shirt junior
Page 196



5000B Heavyweight cotton
youth t-shirt
T-shirt de coton junior
Page 197



3930B Heavyweight cotton
youth t-shirt
T-shirt de coton junior
Page 198



5930B Youth t-shirt junior
Page 199

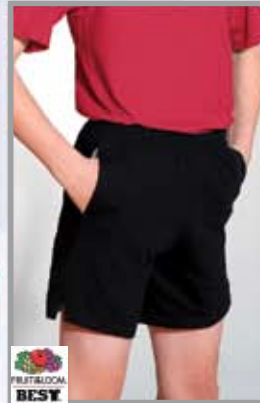

20530B Youth shorts junior
Page 199



8000B Youth t-shirt junior
Page 200



2400B Youth L/S t-shirt
T-shirt à M/L junior
Page 201



8800B Youth S/S jersey
polo
Polo jersey à M/C
junior
Page 202



14800B Youth piqué polo
Polo piqué sport junior
Page 203



18000B Youth crewneck
sweatshirt
Molleton à col arrondi
junior
Page 204

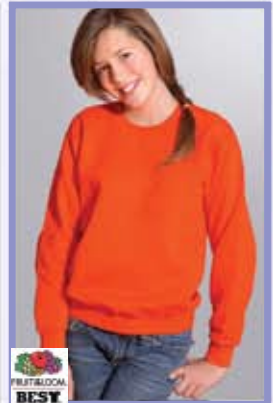

1630B Set-in sleeve
sweatshirt
Molleton à manches
montées
Page 205

NEW/NOUVEAU



18500B Youth hooded sweatshirt
Molleton junior à capuchon junior
Page 206



16130B Youth hooded sweatshirt
Molleton junior à capuchon junior
Page 207



18600B Full zip hooded sweatshirt
Molleton avec capuchon à fermeture éclair
Page 208



16230B Youth full zip hooded sweatshirt
Molleton avec capuchon à fermeture éclair
Page 209



18200B Youth no pocket sweatpant
Pantalon molletonné junior sans poche
Page 210



C1400B Crewneck sweatshirt
Molleton à col arrondi
Page 211



C1450B Open bottom sweatpant
Pantalon molletonné à jambe droite
Page 211



C1480B Hooded sweatshirt
Molleton avec capuchon
Page 212



4900B Turtleneck interlock jersey L/S
Col roulé interlock à jersey M/L
Page 213



4600B Mockneck interlock jersey L/S
Col montant interlock jersey à M/L
Page 214



9910B Outer Ridge vest
"Outer Ridge" veste
Page 215



9922B Outer Ridge jacket
"Outer Ridge" manteau
Page 216

2000B





White/Blanc
Neutral/Neutre
PFD/Prêt-à-teindre
Heathers/Cendrés



YOUTH / TODDLER T-SHIRT
T-SHIRT JUNIOR / ENFANT

2000B | 2000P

100% Ultra Cotton™ Jersey, 10.1 oz.

100% cotton preshrunk jersey. Double needle top-stitched neckline. Double stitched sleeve and waist hems. Seamless collar with taped neck and shoulders. Quarter turned body to eliminate the center crease.

Jersey 100% coton pré-rétréci. Double surpiqûre à l'encolure. Double piqûre aux ourlets des manches et de la taille. Col sans couture et bande de recouvrement d'une épaule à l'autre. Tissu tourné d'un quart de tour pour éliminer le pli central.

2000B-XS/TP(2-4)-XL/TG(18-20)
2000P-S/P(2T)-L/G(4T)

Case pack/Emballage: 6dz

Adult/Adulte: page 4

Colours/Couleurs



NEW
NOUVEAU



5550 |

100% Heavyweight Cotton, 9.4 oz.

100% preshrunk cotton. Taped shoulder to shoulder. Cover seamed neckline. Double needle topstitch in collar, cuffs & hem. Engineered for best shrinkage control.

100% coton pré-rétréci. Bande de recouvrement aux épaules. Points de croix double aux ourlets, aux manches et au col. Points couvrants à l'encolure. Conçu pour un meilleur contrôle du rétrécissement.

XS/TP(2-4)-XL/TG(18-20)

Case pack/Emballage: 6dz

Adult/Adulte: page 8

YOUTH T-SHIRT / T-SHIRT JUNIOR



White/Blanc



White/Blanc
5550/WH

Heather/cendré



Athletic Heather/
Gris Athlétique
5550/SG

Colours/Couleurs



Navy/Marine
5550/NY



Light Blue/Bleu Pâle
5550/LB



Gold/Or
5550/GO



Platinum/Platine
5550/PL



Red/Rouge
5550/RD



Orange
5550/ON



Yellow/Jaune
5550/YE



Adrenaline
5550/AG



Royal
C1480/BK



Sand/Sable
5550/SN



Tangerine
5550/TG



Black/Noir
5550/BK



Chocolate/Chocolat
5550/CT



Kelly
5550/KY



HEAVYWEIGHT COTTON YOUTH T-SHIRT
T-SHIRT DE COTON JUNIOR

5000B | 100% Cotton Jersey, 8.8 oz.

100% preshrunk cotton. Seamless double-needle collar. Taped neck and shoulders. Double-needle sleeve and bottom hems. Quarter-turned body.

100% coton pré-rétréci. Points couvrants à deux aiguilles à l'encolure. Points de croix double aux ourlets des manches et de la taille. Bande de recouvrement aux épaules et au col. Tissu tourné d'un quart de tour pour éliminer le pli central.

XS/TP(2-4)-XL/TG(18-20)

Case pack/Emballage: 6dz

Adult/Adulte: page 10



White/Blanc		Heathers/cendrés	
White/Blanc 5030B	Ash/Gris Cendré 5093B	Sport Grey/ Gris Sport 5095B	
Colours/Couleurs			
Forest Green/ Vert Forêt 5033B	Navy/Marine 5032B	Orange 5037B	
Gold/Or 5024B	Red/Rouge 5040B	Royal 5051B	
Light Blue/ Bleu Pâle 5069B	Daisy/Marguerite 5098B	Black/Noir 5036B	
Light Pink/ Rose Pâle 5020B	Sand/Sable 5038B		



3930B |

100% Heavy Cotton jersey, 9 oz.

100% cotton. Seamless rib collar with shoulder to shoulder taping. Pre-shrunk. Double needle bottom and sleeve hem.

100% coton. Encolure sans couture en tricot côtelé. Bande de recouvrement d'une épaule à l'autre. Pré-rétréci. Couture à deux aiguilles aux manches et à la base.

XS/TP(2-4)-L/G(14-16)

Case pack/Emballage: 6dz

Adult/Adulte: page 12

- White/Blanc - White/Blanc
- Heather/Cendré- Sport Grey/Gris Sport, Ash/Gris Sport
- Colours/Couleurs- Light Pink/Rose Pâle, Light Blue/Bleu Pâle, Kiwi, Khaki/Kaki, Cornflower, Banana/Banane, Azalea/Azalée, Orange Poppy, Sagestone/Sauge, Pacific Blue/Bleu, Forest Green/Vert Forêt, Black/Noir, Dakota Slate/Dakota, Yellow/Jaune, Royal, Navy/Marine, Scarlet, Purple/Mauve, Denim, Kelly, Jade, Orange, Burgundy/Bourgogne, Red/Rouge, Dusk Purple/Mauve Ardoise, Gold/Or, Chocolate/Chocolat



HEAVYWEIGHT COTTON YOUTH T-SHIRT / T-SHIRT DE COTON JUNIOR

White/Blanc 3930B	Natural/Naturel 3960B	Ash/Gris Cendré 3993B	Athletic Heather/Gris Athlétique 3994B	Classic Pink/Rose 39BY1B	Light Blue/Bleu Pâle 3942B	Kiwi 39S11B	Khaki/Kaki 39DPB	Cornflower 39C21B	Banana/Banane 39MX2B	Azalea/Azalée 39811B	Orange Poppy 39446B	Sagestone/Sauge 39MY2B	Pacific Blue/Bleu 39C11B	Forest Green/Vert Forêt 3938B	Black/Noir 3936B	Dakota Slate/Dakota 39031B	Yellow/Jaune 390K2B	Royal 3951B	Navy/Marine 3932B	Scarlet 39AO1B	Purple/Mauve 3981B	Denim 3964B	Kelly 3947B	Jade 39772B	Orange 3944B	Burgundy/Bourgogne 39416B	Red/Rouge 3940B	Dusk Purple/Mauve Ardoise 39ME1B	Gold/Or 3934B	Chocolate/Chocolat 39FS1B
-------------------	-----------------------	-----------------------	--	--------------------------	----------------------------	-------------	------------------	-------------------	----------------------	----------------------	---------------------	------------------------	--------------------------	-------------------------------	------------------	----------------------------	---------------------	-------------	-------------------	----------------	--------------------	-------------	-------------	-------------	--------------	---------------------------	-----------------	----------------------------------	---------------	---------------------------



White/Blanc 5930B

White/Blanc

Natural/Naturel 5960B

Neutral/Neutre

Ash/Gris Cendré 5993B

Heathers/Cendrés

Athletic Heather/
Gris Athlétique 5994B

Classic Pink/Rose 59BY1B

Light Blue/Bleu Pâle 5942B

Kiwi 59Si1B

Khaki/Kaki 59DPB

Banana/Banane 59MX2B

Azalea/Azalée 598J1B

Orange Poppy 59446B

Pacific Blue/Bleu 59Ci1B

Forest Green/
Vert Forêt 5938B

Black/Noir 5936B

Yellow/Jaune 5935B

Royal 5951B

Navy/Marine 5932B

Scarlet 59AO1B

Purple/Mauve 5981B

Denim 5964B

Kelly 5947B

Jade 5977B

Orange 5944B

Burgundy/
Bourgogne 5941B

Red/Rouge 5940B

Dusk Purple/
Mauve Ardoise 59ME1B

Gold/Or 5934B

Chocolate/Chocolat 59FS1B

Colours/Couleurs



YOUTH T-SHIRT
T-SHIRT JUNIOR

5930B |

50% Cotton/50% Polyester blend, 8.9 oz.

50% cotton/ 50% polyester blend. Taped shoulder to shoulder. Cover seamed neckline. Double needle topstitch in collar, cuffs & hem. Engineered for best shrinkage control. The best low twist soft touch fabric.

Mélange 50% coton/ 50% polyester. Bande de recouvrement aux épaules. Points de croix double aux ourlets, aux manches et au col. Points couvrants à l'encolure. Conçu pour un meilleur contrôle du rétrécissement. Confectionné à partir du meilleur tissu à faible torsion le plus doux sur le marché.

XS/TP(2-4)-L/G(14-16)

Case pack/Emballage: 6dz

Adult/Adulte: page 18



YOUTH SHORTS
SHORTS JUNIOR

20S30B |

100% Cotton Jersey, 10.1 oz.

100% cotton jersey. Moisture management-performance of synthetics with the comfort of cotton. Label free. Softer fabric for added comfort. Double needle hem. Differential rise. Side vents with contrasting twill tape. Grey mesh pockets. 3-needle covered elastic waistband.

100% Coton jersey. Évacue la transpiration avec le confort et la douceur du coton. Sans étiquette. Double couture à la base. Ouvertures sur le côté. Poches en filet, bande de à triple coutures.

S/P(6-8)-XL/TG(18-20)

Case pack/Emballage: 4dz

Adult/Adulte: page 33

Heathers/cendrés

Colours/Couleurs



Athletic Grey/
Gris Athlétique
20SLA1B



Navy/Marine
20SYP1B



Black/Noir
20S36B



YOUTH T-SHIRT / T-SHIRT JUNIOR

YOUTH T-SHIRT JUNIOR

8000B | 50/50 Ultra Blend™, 9 oz.

50% cotton/ 50% polyester blend. Seamless collar. Taped neck and shoulders. Double stitched sleeve and waist hems. Double needle top-stitched neckline. Quarter turned body to eliminate the center crease.

Mélange 50% coton/ 50% polyester. Points de croix double aux ourlets de la taille et des manches. Bande de recouvrement aux épaules et au col. Col sans couture. Tissu tourné d'un quart de tour pour éliminer le pli central.

XS/TP(2-4)-L/G(14-16)

Case pack/Emballage: 6dz

Adult/Adulte: page 16

White/Blanc	Heathers/cendrés	
White/Blanc 8030B	Ash/Gris Cendré 8093B	Sport Grey/ Gris Sport 8095B
Colours/Couleurs		
Forest Green/ Vert Forêt 8033B	Navy/Marine 8032B	Orange 8037B
Gold/Or 8024B	Safety Green/ Vert Sécurité 8014B	Red/Rouge 8040B
Royal 8051B	Light Blue/ Bleu Pâle 8069B	Daisy/Marguerite 8098B
Kelly 8017B	Black/Noir 8036B	Jade 8029B
Maroon/Marron 8083B	Sapphire/Saphir 8026B	Purple/Mauve 8081B



YOUTH L/S T-SHIRT
T-SHIRT À M/L JUNIOR

2400B

100% Ultra Cotton™, 10.1 oz.

100% cotton. Pre-shrunk cotton jersey. Double needle topstitch in neckline. Taped neck and shoulders. Double stitched waist hem.

100% coton. Jersey pré-rétréci. Bande de recouvrement d'une épaule à l'autre. Double-piqûre au col, aux manches et à la base ourlée. Double surpiqûre à l'encolure.

S/P(6-8)-XL/TG(18-20)

Case pack/Emballage: 6dz

Adult/Adulte: page 118

White/Blanc- White/Blanc

Heather/Cendré- Sport Grey/Gris Sport

Colours/Couleurs- Red/Rouge, Gold/Or, Black/Noir,

Navy/Marine, Maroon/Marron, Royal,

Light Blue/Bleu Pâle

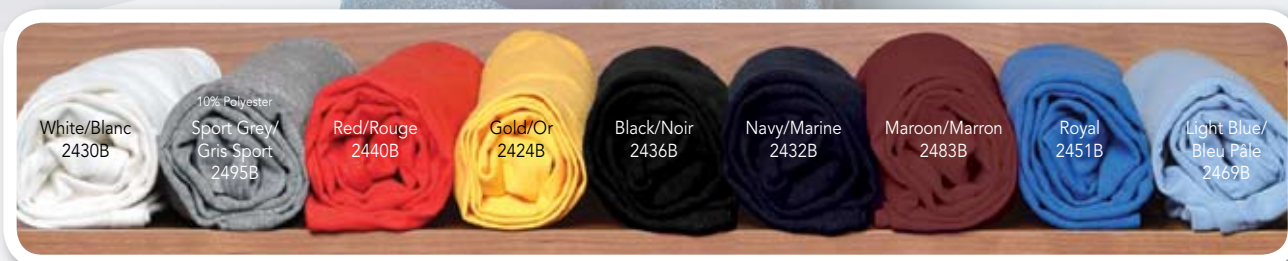



YOUTH S/S JERSEY POLO JUNIOR / POLO JERSEY À M/C JUNIOR



8800B | 50/50 Ultra Blend™, 9 oz.

50% cotton/ 50% polyester. Two woodtone buttons on a clean finished placket. Contoured welt collar and cuffs. Double stitched seams.

Mélange 50% coton/ 50% polyester. Pattes de boutonnage garnies de deux boutons imitation bois. Col et poignets contourés d'un passepoil. Coutures surpiquées.

S/P(6-8)-XL/TG(18-20)

Case pack/Emballage: 3dz

Adult/Adulte: page 135

White/Blanc



White/Blanc
8830B

Heather/cendré



Sport Grey/Gris Sport
8895B

Colours/Couleurs



Navy/Marine
8832B



Royal
8851B



Red/Rouge
8840B



Forest Green/
Vert Forêt
8833B



Maroon/Marron
8883B



YOUTH PIQUÉ POLO
POLO PIQUÉ SPORT JUNIOR

14800B |

50% Cotton 50% Polyester Blend, 11.5 oz.

50% cotton/ 50% polyester blend. Clean finished placket with reinforced bottom box. 3 Woodtone buttons. Contoured welt collar and cuffs. Double-needle bottom hem. Quarter-turned body.

Mélange 50% coton/ 50% polyester. Pattes de boutonnage renforcées garnies de trois boutons imitation bois. Col et poignets contourés d'un passepoil. Points de croix double à la taille. Tissu tourné d'un quart de tour pour éliminer le pli central.

S/P(6-8)-XL/TG(18-20)

Case pack/Emballage: 3dz

Adult/Adulte: page 133





18000B |

50/50 Blended fleece, 13.0 oz. 100% Cotton Jersey, 8.8 oz.

50/50 blended fleece fabric. Double-needle collar, shoulders, and armholes. Double-needle cuffs and banded bottom. Set-in sleeves. Quarter-turned body. 1x1 Athletic rib with Lycra®.

50/50 mélange de tissu molletonné. Double couture, au col, aux épaules, aux manches, aux poignets et à la bande de taille. Manches montées, tissu tourné d'un quart de tour pour éliminer le pli central. Côtelé 1x1 avec Lycra®.

S/P(6-8)-L/G(14-16)-*XL/TG(18-20)

Case pack/Emballage: 6dz

Adult/Adulte: page 162

YOUTH CREWNECK SWEATSHIRT / MOLETTEON À COL ARRONDI JUNIOR



White/Blanc		Heathers/cendrés	
White/Blanc *18030B	Ash/Gris Cendré 18093B	Sport Grey/ Gris Sport *18095B	
Colours/Couleurs			
Royal 18051B	Gold/Or 18024B	Light Pink/ Rose Pâle 18020B	
Red/Rouge 18040B	Light Blue/ Bleu Pâle 18069B	Maroon/Marron 18083B	
Black/Noir *18036B	Navy/Marine *18032B	Forest Green/ Vert Forêt 18033B	

SET-IN SLEEVE SWEATSHIRT
 MOLLETON À MANCHES
 MONTÉES

1630B |

50% Cotton/50% Polyester, 13.5 oz.

50% cotton/ 50% polyester. Set-in sleeve sweatshirt. Rib cuffs and band bottom. Double needle coverstitched collar, armholes and band bottom. Seamless rib collarette.

50% coton/ 50% polyester. Molleton à manches montées avec poignets et bande de taille en tricot côté. Couture à deux aiguilles aux emmanchures et à la bande de taille. Encolure sans couture.

S/P(6-8)-L/G(14-16)

Case pack/Emballage: 3dz

Adult/Adulte: page 161



White/Blanc	Heathers/cendrés	
		
White/Blanc 1630B	Ash/Gris Cendré 1693B	AthleticHeather/ Gris Athlétique 1694B
Colours/Couleurs		
		
Chocolate/ Chocolat 16FS1B	Navy/Marine 1632B	Orange 16AB2B
		
Black/Noir 1636B	Forest Green/ Vert Forêt 1638B	Red/Rouge 1640B

YOUTH HOODED SWEATSHIRT / MOLETON À CAPUCHON JUNIOR



18500B |

50/50 Blended fleece, 13.0 oz.

50/50 blended fleece fabric. Double-lined hood. Double-needle hood, shoulder, and armhole seams. Double-needle cuffs, pouch pocket, and banded bottom. Set-in sleeves. Quarter-turned body. 1x1 Athletic rib with Lycra®.

50/50 mélange de tissu molletonné. Capuchon deux épaisseurs. Double couture, au col, aux épaules, aux manches, aux poignets, à la poche manchon et à la bande de taille. Manches montées, tissu tourné d'un quart de tour pour éliminer le pli central. Côtelé 1x1 avec Lycra®.

S/P(6-8)-L/G(14-16)-*XL/TG(18-20)

Case pack/Emballage: 6dz

Adult/Adulte: page 171

White/Blanc



White/Blanc
*18530B

Heathers/cendrés



Ash/Gris Cendré
18593B



Sport Grey/
Gris Sport
*18595B

Colours/Couleurs



Royal
18551B



Navy/Marine
*18532B



Forest Green/
Vert Forêt
18533B



Light Blue/
Bleu Pâle
18569B



Red/Rouge
18540B



Black/Noir
*18536B

YOUTH HOODED SWEATSHIRT
MOLLETON À CAPUCHON JUNIOR

16130B | 50% Cotton /50% Polyester,
13.5 oz.

50% cotton/ 50% polyester. Set-in sleeve sweatshirt. Rib cuffs and band bottom. Double needle cover-stitched collar, armholes and band bottom. Double ply hood and double ply pouch pocket.

50% coton/ 50% polyester. Molleton à manches montées avec poignets et bande de taille en tricot côtelé. Couture à deux aiguilles aux emmanchures et à la bande de taille. Poche manchon et capuchon deux épaisseurs.

S/P(6-8)-L/G(14-16)

Case pack/Emballage: 2dz

Adult/Adulte: page 173



YOUTH / JUNIOR



Heather/cendré



AthleticHeather/
Gris Athlétique
16194B

Colours/Couleurs



Navy/Marine
16132B



Royal
16151B



Black/Noir
16136B



FULL ZIP HOODED SWEATSHIRT / MOLLETON AVEC CAPUCHON À FERMETURE ÉCLAIR

NEW
NOUVEAU



FULL ZIP HOODED SWEATSHIRT
MOLLETON AVEC CAPUCHON À FERMETURE ÉCLAIR

18600B | 50/50 Fleece, 13.5 oz.

Air Jet Spun Yarn for softer feel and no-pill performance wash after wash. Double-needle stitching for increased durability. Pouch pockets. Comfortable set-in sleeves. High quality nylon zipper. 1x1 athletic rib knit cuffs and waistband with Lycra® to keep its shape.

Filage à jet d'air pour une sensation plus douce. Anti-bouloches. Surpiqûre double pour une durabilité accrue. Poches manchons. Manches montées. Fermeture éclair en nylon de première qualité. Tricot côtelé athlétique 1x1 aux poignets et à la taille conçu en Lycra® pour maintenir sa forme.

S/P(6-8)-XL/TG(18-20)

Case pack/Emballage: 2dz

Adult/Adulte: page 176

White/Blanc  White/Blanc 18630B	Heather/cendré  Sport Grey/ Gris Sport 18695B	
Colours/Couleurs		
 Royal 18651B	 Black/Noir 18636B	 Light Pink/ Rose Pâle 18620B
 Red/Rouge 18640B	 Light Blue/ Bleu Pâle 18620B	 Navy/Marine 18632B



YOUTH FULL ZIP HOODED SWEATSHIRT

MOLLETON AVEC CAPUCHON À

FERMETURE ÉCLAIR

16230B | 50% Cotton / 50% Polyester,
13.5 oz.

50% cotton/ 50% polyester two-end fleece fabric. One-piece/one-
ply hood, and molded zipper, pouch pockets, rib cuffs and bottom
band. Double needle coverstitching on hood, armholes, bottom
band and pouch pockets.

50% coton/ 50% polyester, capuchon une pièce, et fermeture
éclair moulée, poche manchon, bordure aux poignets et bande de
taille. Double piqûre au capuchon, emmanchures, bande de taille
et poche manchon.

S/P(6-8)-L/G(14-16)

Case pack/Emballage: 3dz

Adult/Adulte: page 178

Heather/cendré



Athletic Grey/
Gris Athlétique
162LA1B

Colours/Couleurs



Navy/Marine
162322B



Black/Noir
162362B



18200B |

50/50 Blended fleece, 13.0 oz.

50/50 blended fleece fabric. No pockets. Drawstring waistband. Elastic cuffs.

50/50 mélange de tissu molletonné. Sans poches. Cordon à la taille et chevilles élastiques.

S/P(6-8)-L/G(14-16)

Case pack/Emballage: 3dz

Adult/Adulte: page 183

YOUTH NO POCKET SWEATPANT / PANTALON MOLLETONNÉ JUNIOR SANS POCHE



Forest Green/
Vert Forêt
18233B

Sport Grey/
Gris Sport
18295B

Red/Rouge
18240B

Royal
18251B

Black/Noir
18236B

Navy/Marine
18232B



CREWNECK SWEATSHIRT MOLLETON À COL ARRONDI

C1400B | 80% Cotton/ 20% Polyester, 15.5 oz.

Preshrunk 80% cotton/ 20% polyester. Fashionable 3-needle stitched detail on shoulder and armhole, 2x1 rib trim with Lycra® on cuffs and waistband, 2x1 rib-knit collar with v-patch.

Pré-rétréci, 80% coton/ 20% polyester. Couture à trois aiguilles sur épaules et aux emmanchures, bordure en tricot côtelé 2x1 avec Lycra® aux poignets et à la bande de taille. Encolure en tricot côtelé 2x1 avec pièce en V.

S/P-L/G

Case pack/Emballage: 2dz

Adult/Adulte: page 159

YOUTH/JUNIOR

White/Blanc	Heather/cendré
White/Blanc C1400B/WH	Sport Grey/Gris Sport C1400B/SG C1450B/SG
Colours/Couleurs	
Navy/Marine C1400B/NY C1450B/NY	Forest/Vert Forêt C1400B/FG
Black/Noir C1400B/BK C1450B/BK	Indigo Blue/Indigo C1400B/IB
Cardinal/ Rouge Cardinal C1400B/CR	

OPEN BOTTOM SWEATPANT PANTALON MOLLETONNÉ À JAMBE DROITE

C1450B |

80% Cotton 20% Polyester, 15.5

80% cotton/ 20% polyester. Multi-needle exposed elastic waistband, knit-in drawcord, two-needle hemmed legs.

80% coton/ 20% polyester. Surpiqûre exposée à la taille, cordon à la taille. Bord de pantalon ourlé à deux aiguilles.

S/P-L/G

Case pack/Emballage: 2dz

Adult/Adulte: page 183



HOODED SWEATSHIRT / MOLETTE À CAPUCHON



C1480B |

80% Cotton 20% Polyester, 15.5 oz.

80% cotton/ 20% polyester. Fashionable 3-needle stitched detail on shoulder and armhole, 2x1 rib trim with Lycra® on cuffs and waistband, double-ply hood and front pouch.

80% coton/ 20% polyester. Couture à trois aiguilles sur épaules et emmanchures, tricot côtelé 2x1 avec Lycra® sur les poignets et la bande. Capuchon à double épaisseur, poche manchon.

S/P-L/G

Case pack/Emballage: 2dz

Adult/Adulte: page 175

White/Blanc



White/Blanc
C1480B/WH

Heather/cendré



Sport Grey/
Gris Sport
C1480B/SG

Colours/Couleurs



Red/Rouge
C1480B/RD



Navy/Marine
C1480B/NY



Black/Noir
C1480B/BK



Light Blue/
Bleu Clair
C1480B/LB



Forest/Vert Forêt
C1480B/FG



Cardinal/
Rouge Cardinal
C1480B/CR



Indigo Blue/Indigo
C1480B/IB



TURTLENECK INTERLOCK JERSEY L/S
COL ROULÉ INTERLOCK À M/L

4900B | 100% Interlock Jersey, 12.5 oz.

Ring spun interlock, 100% combed cotton. Preshrunk.
1X1 Lycra® rib at collar and cuffs. Double needle
stitching at armholes and cuffs.

Interlock filé à l'anneau, 100% coton peigné pré-rétréci.
Lycra® côtelé 1x1 au col et aux poignets. Surpiqûre
double aux emmanchures et poignets.

S/P-L/G

Case pack/Emballage: 3dz

Adult/Adulte: page 126

YOUTH / JUNIOR

White/Blanc



White/Blanc
4900B/WH

Colours/Couleurs



Navy/Marine
4900B/NY



Black/Noir
4900B/BK



MOCKNECK INTERLOCK JERSEY L/S / COL MONTANT INTERLOCK À M/L



4600B |

100% Interlock Jersey, 12.5 oz.

Ring spun interlock, 100% Combed cotton. Preshrunk. 1X1 Lycra® rib at collar and cuffs. Double needle stitching at neckline, armholes and cuffs.

Interlock filé à l'anneau, 100% Coton peigné pré-rétréci. Lycra® côtelé 1x1 au col et aux poignets. Surpiqûre double au col, emmanchures et poignets.

S/P-L/G

Case pack/Emballage: 3dz

Adult/Adulte: page 125

White/Blanc



White/Blanc
4600B/WH

Colours/Couleurs



Navy/Marine
4600B/NY



Black/Noir
4600B/BK



OUTER RIDGE VEST
"OUTER RIDGE" VESTE

9910B | 100% Non-Pill Polar Fleece,
15 oz.

100% non-pill polar fleece. Two side zip pockets and full zip front, double waist drawcord and cord lock, antique brass full length zipper, contrast collar.

100% molleton de polyester anti-bouloche. Poches de côté avec fermail ainsi que fermail pleine longueur sur le devant, cordon double de serrage à la taille avec barrure, fermeture éclair pleine longueur de couleur laiton antique, col contrastant.

S/P-L/G

Case pack/Emballage: 2dz

Adult/Adulte: page 189



Colours/Couleurs



Black/Noir-Tan
9910B/BK



Navy/Marine-Tan
9910B/NY



9922B |

100% Non-Pill Polar Fleece, 15 oz.

100% non-pill polar fleece. Two side zip pockets and full zip front, double waist drawcord and cord lock, antique brass full length zipper, contrast collar.

100% molleton de polyester anti-bouloche. Poches de côté avec fermetre ainsi que fermetre pleine longueur sur le devant, cordon double de serrage à la taille avec barrure, fermeture éclair pleine longueur de couleur laiton antique, col contrastant.

S/P-L/G

Case pack/Emballage: 2dz

Adult/Adulte: page 188

Colours/Couleurs



Black/Noir-Tan
9922B/BK



Navy/Marine-Tan
9922B/NY

OUTER RIDGE JACKET / "OUTER RIDGE" MANTEAU

